

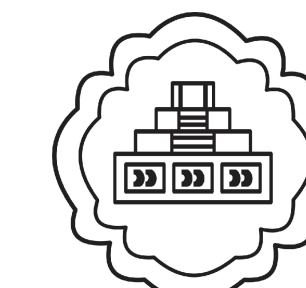

GOBIERNO DEL ESTADO DE MÉXICO



AYUNTAMIENTO DE TLALMALCALCO

LOCALIZACIÓN



**Simbología Temática**

**RIESGOS GEOLÓGICOS**

- Fractura
- Zonas de Cenizas Volcánicas y Flujos de Lodo
- Zonas de Deslaves
- Perdida de la Capa Edáfica
- Ecosistema Frágil
- Sismicidad

**RIESGOS HIDROMETEOROLÓGICOS**

- Zonas Susceptibles de Bajas Temperaturas

**RIESGOS QUÍMICOS**

- Incendios Forestales

**RIESGOS SOCIORGANIZATIVOS**

- Línea Eléctrica

**RIESGOS SANITARIOS**

- Basurero

**PENDIENTES**

- Pendiente Mayor al 25 %
- Área Natural Protegida

**SIMBOLOGÍA BÁSICA**

- Límite Estatal
- Límite Municipal
- Traza Urbana
- Vialidad Regional
- Vialidad Primaria
- Vía Ferrea
- Área Natural Protegida
- Línea Eléctrica
- Acueducto
- Río
- Escurrimientos
- Línea Telefónica

H. AYUNTAMIENTO DE TLALMALCALCO 2016-2018

LIC. OSCAR JIMENEZ RAYON PRESIDENTE MUNICIPAL CONSTITUCIONAL

DIRECCION DE OBRAS PUBLICAS, DESARROLLO URBANO Y ECOLOGIA

L.P.T. MAURICIO SILVA ADAYA DIRECTOR GENERAL

FECHA

AGOSTO 2018

ESCALA

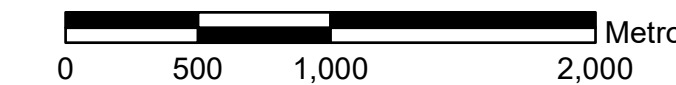

PLANO

**ZONAS DE RIESGO**

CLAVE

**D-5**

ORIENTACIÓN

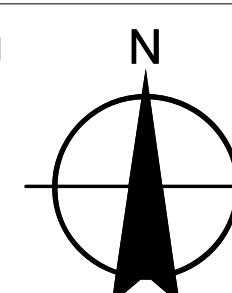

**DATOS DE APROBACIÓN Y PUBLICACIÓN**

El Presente plano forma parte integrante del Plan Municipal de Desarrollo Urbano de Tlalmalcalco, aprobado por el Cabildo Municipal de Fecha de del 2018. Contando con el Dictamen de Congruencia de Fecha de del 2018 y publicado en la Gaceta de Gobierno del Estado de México del de del 2018 e inscrito en el Sistema Estatal de Información de Desarrollo Urbano con fecha de del 2018.

El C. Registrador del Registro Público de la Propiedad adscrito a la oficina registral de Estado de México. Certifica que el presente plano con clave quedo inscrito bajo la partida No. Volumen Libro sección cuarta del Registro Público de la Propiedad.

Nombre Fecha Sello

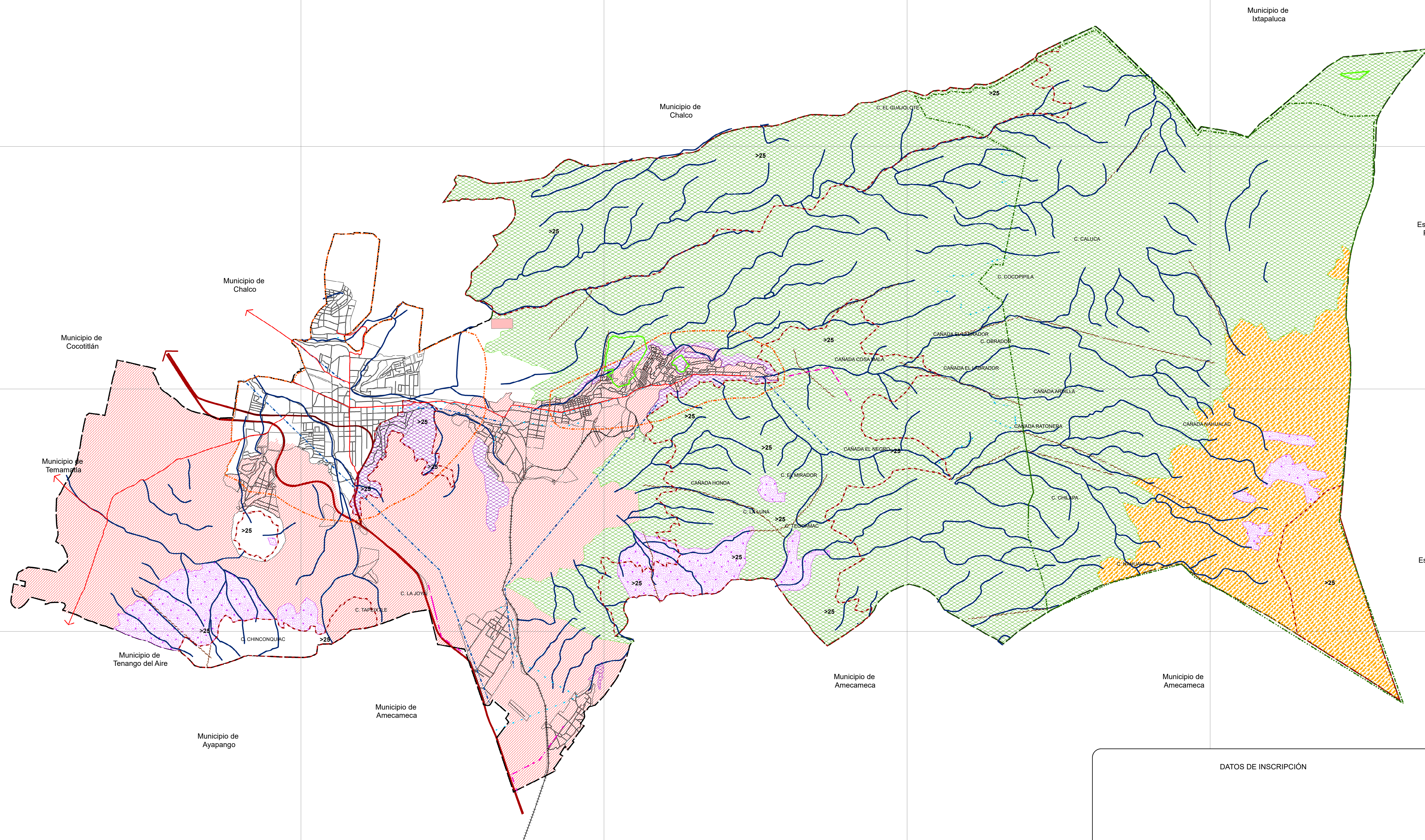

DATOS DE INSCRIPCIÓN

**PLAN MUNICIPAL DE DESARROLLO URBANO**



GOBIERNO DEL ESTADO DE MÉXICO SECRETARÍA DE DESARROLLO URBANO Y METROPOLITANO



EDOMEX DECISIONES FIRMES, RESULTADOS FUERTES.

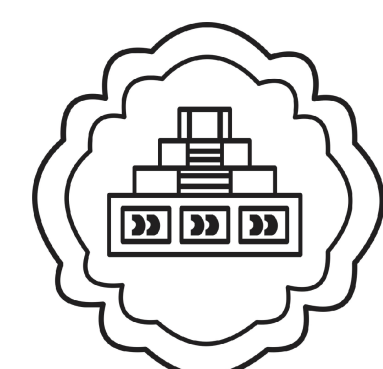

**T L A L M A L C A L C O**



Tlalmalcalco 2016-2018 Historia, Identidad y Futuro

El Presente plano forma parte integrante del Plan Municipal de Desarrollo Urbano de Tlalmalcalco, aprobado por el Cabildo Municipal de Fecha de del 2018. Contando con el Dictamen de Congruencia de Fecha de del 2018 y publicado en la Gaceta de Gobierno del Estado de México del de del 2018 e inscrito en el Sistema Estatal de Información de Desarrollo Urbano con fecha de del 2018.

El C. Registrador del Registro Público de la Propiedad adscrito a la oficina registral de Estado de México. Certifica que el presente plano con clave quedo inscrito bajo la partida No. Volumen Libro sección cuarta del Registro Público de la Propiedad.

Nombre Fecha Sello