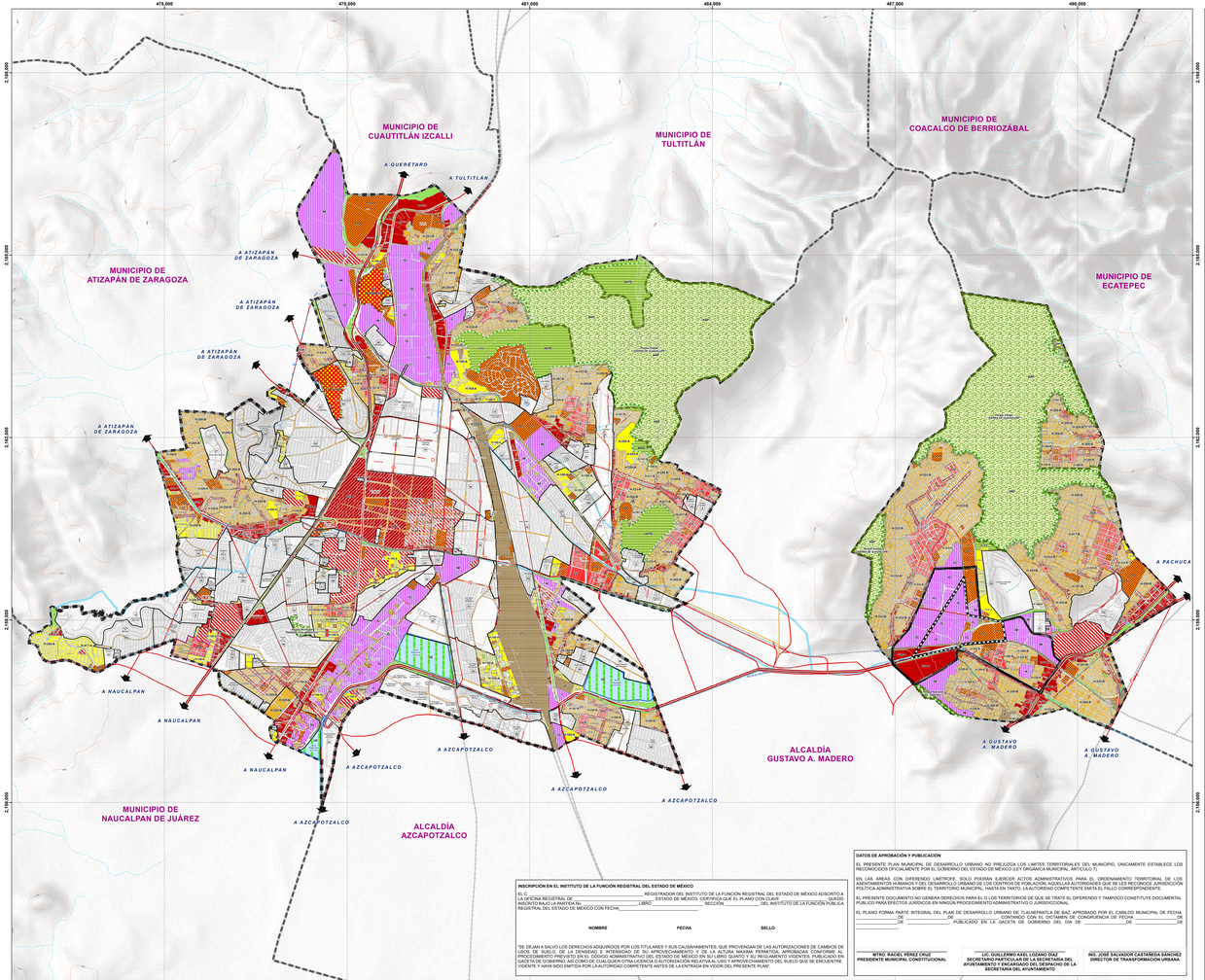


SIMBOLOGÍA Y NORMATIVIDAD DE USOS

SUPERFICIE MÁXIMA DE DESPLANTE (COS)

El Coeficiente de Ocupación del Suelo (**COS**) determina la superficie máxima de desplante o edificación por la cual se puede ocupar un predio o lote; expresado en porcentaje en la Tabla de Usos del Suelo.

Ejemplo: Si tenemos un lote mínimo de 90 m2 con una superficie máxima de desplante (COS) de 70%, el cálculo es:

COS=90m2 x 0.70=63m2

Lo que indica que la edificación se tendrá que desplantar como máximo en 63m2 de la superficie del lote mínimo, pudiendo dejar libre el 30% de la superficie restante como mínimo sin construir o área libre 27m2 (30%).

Esquema:



ÁREAS LIBRES

Las áreas libres deben prever como área filtrante al menos el 30% de la superficie y serán sufiicientemente útiles para el asoleamiento, iluminación y ventilación de la edificación así como para áreas verdes, circulación peatonal, patios y estacionamiento de vehículos al descubierto.

Esquema:



Se entenderá por restricción el área de terreno que deberá ser ajustar para dar cumplimiento con el derecho de vía establecido, ferrocarriles, líneas eléctricas, ductos petroleros, barrancas, escurrimientos pluviales, según lo señalado el Plano E-03 Vialidad y Restricciones del Presente Plan.

NORMAS PARA LA SUSTENTABILIDAD URBANA

De conformidad con lo que establece el Plan de Desarrollo Urbano Municipal de Tlalnepantla de Baz en materia ambiental se establecen las siguientes normas:

•En la zona de preservación ecológica se prohíbe el corte de árboles adultos de la vegetación original, independientemente de la especie, a excepción aquel que sea por voluntad propia del interesado o por los que tenga que derribarse por cuestiones de la autorización dentro de los lotes.

•De deberá restituir cada árbol derribado en una proporción de veinte a uno (1:20) en el predio o lote correspondiente como mínimo con una altura de 1.50 m, los cuales podrán ser plantados en el área libre del predio o lote correspondiente, preferentemente con especies de la región, utilizando técnicas adecuadas que garanticen la supervivencia de los ejemplares plantados.

SUPERFICIE MÁXIMA DE CONSTRUCCIÓN (CUS)

El Coeficiente de Utilización del Suelo (**CUS**) determina la superficie máxima de construcción que puede tener una edificación, expresado como Intensidad Máxima de Construcción en la Tabla de Usos del Suelo.

Ejemplo: Si tenemos un lote mínimo de 90m2 con una superficie máxima de desplante (COS) de 70%, el 70% (63m2) y un área máxima libre de construcción del 30% (27m2) con una altura de 3 niveles o pisos; el cálculo es:

CUS= $\frac{\text{63m2(COS) x 3(Niveles)}}{\text{90m2(lote mínimo de terreno)}}$ = 2.1 veces la superficie del predio

Lo que indica que se podrá edificar 2 veces el COS. Superficie máxima de construcción= 63m2 (COS) x 2.1 (CUS)=132.30m2.

Esquema:



INSTALACIONES POR ENCIMA DEL NIVEL PERMITIDO

•Para la autorización de construcción y efectos correspondiente pago de derechos se cuantificará toda la superficie por construir y/o construida, las áreas de arquitectónica y operativamente se requiera en el proyecto, tales como cuartos de máquinas, elevadores, circulación necesaria entorno a estos, subestación de intendencia y sanitarios colectivos preferentemente ubicados en el último nivel de la edificación, así como aquellas que como los destinados al grupo estacionamiento de vehículos al servicio del inmueble, no contaran para determinar la superficie máxima de construcción (CUS) ni al requerimiento de cajones de estacionamiento.

•Los tinacos, cisternas, equipos hidroneumáticos, fosa(s) pozitos, antenas, áreas de lavadero, albercas en las instalaciones propias para ese fin, no se considerarán como parte de la altura máxima permitida.

Esquema:



TERRENOS CON PENDIENTE NATURAL

•Para los terrenos planos o semiplanos con pendientes naturales promedio menores al 15% la altura máxima permitida contara a partir del nivel de desplante de la edificación hasta el nivel de azotea terminado.

•Para el caso de terrenos escalonados o descendentes con pendientes naturales promedio mayores al 15% la altura máxima permitida contara a partir del nivel de desplante de la construcción sobre el nivel natural del terreno.

•En las áreas con pendientes de construcción por debajo de estos conceptos se considerarán aislares.

Esquema:



HABITACIONALES

H-150.A Habitacional densidad alta, 100 m² de terreno bruto por vivienda.

Cuando el predio o lote no requiere de viabilidad interna, la densidad neta de vivienda permitirá:

•Una vivienda por cada 60 m² de terreno.

•En subdivisión el lote mínimo será de 250 m² y el frente mínimo de 8.00 m.

•Área de desplante 80%; área libre 50%; altura 3 niveles en 9 m.

•Superficie máxima de construcción, 2.5 veces la superficie del predio o lote.

•Se permite una densidad mixta de clave, no se impone al uso que permite vivienda y que use en lotes con superficie de 120 a 249 m², en cuyo caso para vivienda horizontal, la densidad neta de vivienda permitirá un área de aprovechamiento sobre el uno vivienda por cada 60 m² de terreno neto, con frente mínimo de 4 m, con coeficiente de ocupación del suelo de hasta 80% de la superficie del predio; el caso de la vivienda vertical se permitirá una densidad bruta de una vivienda por cada 100 m² de terreno; con frente mínimo de 8 m, con coeficiente de utilización de 2.4 veces la superficie del predio como área de desplante de la edificación y 20% de área libre, altura de 3.2 niveles en 12 m y coeficiente de utilización de 3.2 veces la superficie del predio; en el caso de la vivienda vertical se permitirá una densidad bruta de una vivienda por cada 60 m² de terreno; con frente mínimo de 6 m, con coeficiente de utilización de 2.4 veces la superficie del predio como área de desplante de la edificación y 20% de área libre, altura de 3 niveles en 9 m y coeficiente de utilización de 3.2 veces la superficie del predio; en el caso de la vivienda vertical se permitirá una densidad bruta de una vivienda por cada 60 m² de terreno; con frente mínimo de 6 m, con coeficiente de utilización de 2.4 veces la superficie del predio como área de desplante de la edificación y 20% de área libre, altura de 3 niveles en 9 m y coeficiente de utilización de 3.2 veces la superficie del predio; en el caso de la vivienda vertical se permitirá una densidad bruta de una vivienda por cada 60 m² de terreno; con frente mínimo de 6 m, con coeficiente de utilización de 2.4 veces la superficie del predio como área de desplante de la edificación y 20% de área libre, altura de 4 niveles en 12 m y coeficiente de utilización de 3.2 veces la superficie del predio; en el caso de la vivienda vertical se permitirá una densidad bruta de una vivienda por cada 60 m² de terreno; con frente mínimo de 6 m, con coeficiente de utilización de 2.4 veces la superficie del predio como área de desplante de la edificación y 20% de área libre, altura de 5 niveles en 15 m y en caso de uso no habitacional se restringirá a 2.1 veces la superficie del predio y altura de 3 niveles en 9 m.

•Se permite una densidad bruta de vivienda (cuando el desarrollo requiere apertura de vías internas) de hasta 100 viviendas por hectárea.

•La densidad neta de vivienda (cuando el desarrollo no requiere apertura de vías internas) de hasta 166 viviendas por hectárea.

•La mezcla de usos permitidos será de acuerdo con lo establecido en la Tabla de Usos del Suelo.

•Área de desplante 80%; área libre 20%; altura máxima 3 niveles en 9 m.

•Superficie máxima de construcción, 2.4 veces la superficie del predio o lote.

H-100.B Habitacional densidad media con comercio y servicio hasta 20 m², 167 m² de terreno bruto por vivienda.

Cuando el predio o lote no requiere de viabilidad interna, la densidad neta de vivienda permitirá:

•Una vivienda por cada 100 m² de terreno.

•En subdivisión el lote mínimo será de 167 m² y el frente mínimo de 6 m.

•Área de desplante 80%; área libre 20%; altura máxima 3 niveles en 9 m.

•Superficie máxima de construcción, 2.4 veces la superficie del predio o lote.

H-200.B Habitacional densidad media con comercio y servicio hasta 20 m², 200 m² de terreno bruto por vivienda.

Cuando el predio o lote no requiere de viabilidad interna, la densidad neta de vivienda permitirá:

•Una vivienda por cada 120 m² de terreno.

•En subdivisión el lote mínimo será de 200 m² y el frente mínimo de 8.00 m.

•Área de desplante 80%; área libre 20%; altura máxima 3 niveles en 9 m.

•Superficie máxima de construcción, 2.4 veces la superficie del predio o lote.

H-250.B Habitacional densidad media con comercio y servicio hasta 20 m², 250 m² de terreno bruto por vivienda.

Cuando el predio o lote no requiere de viabilidad interna, la densidad neta de vivienda permitirá:

•Una vivienda por cada 150 m² de terreno.

•En subdivisión el lote mínimo será de 150 m² y el frente mínimo de 7 m.

•Área de desplante 80%; área libre 20%; altura máxima 3 niveles en 9 m.

•Superficie máxima de construcción, 2.4 veces la superficie del predio o lote.

H-333.B Habitacional de densidad media-baja con comercio y servicio hasta 20 m², 300 m² de terreno bruto por vivienda.

Cuando el predio o lote no requiere de viabilidad interna, la densidad neta de vivienda permitirá:

•Una vivienda por cada 200 m² de terreno.

•En subdivisión el lote mínimo será de 180 m² y el frente mínimo de 7 m.

•Área de desplante 80%; área libre 20%; altura máxima 3 niveles en 9 m.

•Superficie máxima de construcción, 2.4 veces la superficie del predio o lote.

H-417.B Habitacional de densidad media-baja con comercio y servicio hasta 20 m², 417 m² de terreno bruto por vivienda.

Cuando el predio o lote no requiere de viabilidad interna, la densidad neta de vivienda permitirá:

•Una vivienda por cada 250 m² de terreno.

•En subdivisión el lote mínimo será de 250 m² y el frente mínimo de 8 m.

•Área de desplante 80%; área libre 20%; altura máxima 3 niveles en 9 m.

•Superficie máxima de construcción, 2.4 veces la superficie del predio o lote.

HABITACIONALES



H-150.B Habitacional densidad alta con comercio y servicios hasta 20 m², 150 m² de terreno bruto por vivienda.

Cuando el predio o lote no requiere de viabilidad interna, la densidad neta de vivienda permitirá:

•Una vivienda por cada 90 m² de terreno.

•En subdivisión el lote mínimo será de 90 m² y el frente mínimo de 6 m.

CENTRALIDADES

Centro Urbano Regional

Es un área de importancia a nivel regional con alta densidad, concentración de industria, servicios y alta densidad de vivienda en presencia de usos compatibles, se clasifica según su intensidad de uso (media o baja) de acuerdo con el tamaño de lote o predio del que se trate, como:

•Media Intensidad (MI).

•Para el caso de subdivisión de predios o lotes; para favorecer las políticas urbanas de desarrollo vertical, mayor mezcla de usos y de densificación, el lote neto mínimo y el frente mínimo de lote, que determine su intensidad de uso, será:

•Baja Intensidad 250 m² y frente mínimo 14 m.

•Media Intensidad 500 m² y frente mínimo 14 m.

•Alta Intensidad 1000 m² y frente mínimo de 20 m.

La densidad de vivienda en lotes de baja intensidad (de 250 m² y más de superficie), será la siguiente:

•Se permite una densidad bruta de vivienda (cuando el desarrollo requiere apertura de vías internas) de hasta 100 viviendas por hectárea.

•La densidad neta de vivienda (cuando el desarrollo no requiere apertura de vías internas) de hasta 166 viviendas por hectárea.

•La mezcla de usos permitidos será de acuerdo con lo establecido en la Tabla de Usos del Suelo.

Centro Urbano

La zona marcada como Centro Urbano (CU) es un área de importancia a nivel regional con alta densidad, concentración de comercio, servicios y alta densidad de vivienda en presencia de usos compatibles, se clasifica según su intensidad de uso (media o baja) de acuerdo con el tamaño de lote o predio del que se trate, como:

•Media intensidad (MI).

Para el caso de subdivisión de predios o lotes; para favorecer las políticas urbanas de desarrollo vertical, mayor mezcla de usos y de densificación, el lote neto mínimo y el frente mínimo de lote, que determine su intensidad de uso, será:

•Baja Intensidad 250 m² y frente mínimo 14 m.

•Media Intensidad 500 m² y frente mínimo 14 m.

•Alta Intensidad 1000 m² y frente mínimo de 20 m.

La densidad de vivienda en lotes de baja intensidad (de 250 m² y más de superficie), será la siguiente:

•Se permite una densidad bruta de vivienda (cuando el desarrollo requiere apertura de vías internas) de hasta 100 viviendas por hectárea.

•La densidad neta de vivienda (cuando el desarrollo no requiere apertura de vías internas) de hasta 166 viviendas por hectárea.

•La mezcla de usos permitidos será de acuerdo con lo establecido en la Tabla de Usos del Suelo.

Centro Urbano Vivienda

Es un área consolidada de importancia a nivel de colonia o comunidad, con mezcla de comercio y servicios con la vivienda existente y de alta densidad, se clasifica según su intensidad de uso (media o baja) de acuerdo con el tamaño de lote o predio del que se trate, como:

•Media intensidad (MI).

•Para el caso de subdivisión de predios o lotes; para favorecer las políticas urbanas de desarrollo vertical, mayor mezcla de usos y de densificación, el lote neto mínimo y el frente mínimo de lote, que determine su intensidad de uso, será:

•Baja Intensidad 250 m² y frente mínimo 14 m.

•Media Intensidad 500 m² y frente mínimo 14 m.

•Alta Intensidad 1000 m² y frente mínimo de 20 m.

La densidad de vivienda en lotes de baja intensidad (de 250 m² y más de superficie), será la siguiente:

•Se permite una densidad bruta de vivienda (cuando el desarrollo requiere apertura de vías internas) de hasta 100 viviendas por hectárea.

•La densidad neta de vivienda (cuando el desarrollo no requiere apertura de vías internas) de hasta 166 viviendas por hectárea.

•La mezcla de usos permitidos será de acuerdo con lo establecido en la Tabla de Usos del Suelo.

Centro Urbano Vivienda Comercial

Es un área consolidada de importancia a nivel de colonia o comunidad, con vivienda existente y de alta densidad, se clasifica según su intensidad de uso (media o baja) de acuerdo con el tamaño de lote o predio del que se trate, como:

•Media intensidad (MI).

•Para el caso de subdivisión de predios o lotes; para favorecer las políticas urbanas de desarrollo vertical, mayor mezcla de usos y de densificación, el lote neto mínimo y el frente mínimo de lote, que determine su intensidad de uso, será:

•Baja Intensidad 250 m² y frente mínimo 14 m.

•Media Intensidad 500 m² y frente mínimo 14 m.

•Alta Intensidad 1000 m² y frente mínimo de 20 m.

La densidad de vivienda en lotes de baja intensidad (de 250 m² y más de superficie), será la siguiente:

•Se permite una densidad bruta de vivienda (cuando el desarrollo requiere apertura de vías internas) de hasta 100 viviendas por hectárea.

•La densidad neta de vivienda (cuando el desarrollo no requiere apertura de vías internas) de hasta 166 viviendas por hectárea.

•La mezcla de usos permitidos será de acuerdo con lo establecido en la Tabla de Usos del Suelo.

Centro Urbano Vivienda Comercial

Es un área consolidada de importancia a nivel de colonia o comunidad, con vivienda existente y de alta densidad, se clasifica según su intensidad de uso (media o baja) de acuerdo con el tamaño de lote o predio del que se trate, como:

•Media intensidad (MI).

•Para el caso de subdivisión de predios o lotes; para favorecer las políticas urbanas de desarrollo vertical, mayor mezcla de usos y de densificación, el lote neto mínimo y el frente mínimo de lote, que determine su intensidad de uso, será:

•Baja Intensidad 250 m² y frente mínimo 14 m.

•Media Intensidad 500 m² y frente mínimo 14 m.

•Alta Intensidad 1000 m² y frente mínimo de 20 m.

La densidad de vivienda en lotes de baja intensidad (de 250 m² y más de superficie), será la siguiente:

•Se permite una densidad bruta de vivienda (cuando el desarrollo requiere apertura de vías internas) de hasta 100 viviendas por hectárea.

•La densidad neta de vivienda (cuando el desarrollo no requiere apertura de vías internas) de hasta 166 viviendas por hectárea.

•La mezcla de usos permitidos será de acuerdo con lo establecido en la Tabla de Usos del Suelo.

Centro Barrial

La zona marcada como Centro Barrial, tiene una muy alta intensidad de construcción, es un área de cierta aglomeración de comercio y servicios con vivienda y de servicios comerciales y servicios limitados, en algún sector de colonia o comunidad. Complementa los servicios que brinda el Centro Urbano.

Para el caso de subdivisión del suelo:

•Los lotes urbanos o subdivisiones de esta clasificación no podrán ser menores a 100 m² con un frente mínimo de 3 niveles de altura; su máxima densidad de vivienda será de 1 nivel o 3 metros. La intensidad máxima de construcción será de 6 m, por cada vivienda unifamiliar; identificando este aprovechamiento como de muy baja intensidad.

La superficie máxima de desplante o coeficiente de ocupación del suelo (COS) será:

•Alta intensidad (AI).

•Para el caso de subdivisión de predios o lotes; para favorecer las políticas urbanas de desarrollo vertical, mayor mezcla de usos y de densificación, el lote neto mínimo y el frente mínimo de lote, que determine su intensidad de uso, será:

•Baja Intensidad 250 m² y frente mínimo 14 m.

•Media Intensidad 500 m² y frente mínimo 14 m.

•Alta Intensidad 1000 m² y frente mínimo de 20 m.

La densidad de vivienda en lotes de baja intensidad (de 250 m² y más de superficie), será la siguiente:

•Se permite una densidad bruta de vivienda (cuando el desarrollo requiere apertura de vías internas) de hasta 100 viviendas por hectárea.

•La densidad neta de vivienda (cuando el desarrollo no requiere apertura de vías internas) de hasta 166 viviendas por hectárea.

•La mezcla de usos permitidos será de acuerdo con lo establecido en la Tabla de Usos del Suelo.

Centro Barrial sin Vivienda

La zona marcada como Centro Barrial sin vivienda, tiene una muy alta intensidad de construcción, es un área de cierta aglomeración de comercio y servicios con vivienda existente y de alta densidad, se clasifica según su intensidad de uso (media o baja) de acuerdo con el tamaño de lote o predio del que se trate, como:

•Media intensidad (MI).

•Para el caso de subdivisión de predios o lotes; para favorecer las políticas urbanas de desarrollo vertical, mayor mezcla de usos y de densificación, el lote neto mínimo y el frente mínimo de lote, que determine su intensidad de uso, será:

•Baja Intensidad 250 m² y frente mínimo 14 m.

•Media Intensidad 500 m² y frente mínimo 14 m.

•Alta Intensidad 1000 m² y frente mínimo de 20 m.

La densidad de vivienda en lotes de baja intensidad (de 250 m² y más de superficie), será la siguiente:

•Se permite una densidad bruta de vivienda (cuando el desarrollo requiere apertura de vías internas) de hasta 100 viviendas por hectárea.

•La densidad neta de vivienda (cuando el desarrollo no requiere apertura de vías internas) de hasta 166 viviendas por hectárea.

•La mezcla de usos permitidos será de acuerdo con lo establecido en la Tabla de Usos del Suelo.

Centro Barrial sin Vivienda

La zona marcada como Centro Barrial sin vivienda, tiene una muy alta intensidad de construcción, es un área de cierta aglomeración de comercio y servicios comerciales y servicios limitados, en algún sector de colonia o comunidad. Complementa los servicios que brinda el Centro Urbano.

Para el caso de subdivisión del suelo:

•Los lotes urbanos o subdivisiones de esta clasificación no podrán ser menores a 100 m² con un frente mínimo de 3 niveles de altura; su máxima densidad de vivienda será de 1 nivel o 3 metros. La intensidad máxima de construcción será de 6 m, por cada vivienda unifamiliar; identificando este aprovechamiento como de muy baja intensidad.

La superficie máxima de desplante o coeficiente de ocupación del suelo (COS) será:

•Alta intensidad (AI).

•Para el caso de subdivisión de predios o lotes; para favorecer las políticas urbanas de desarrollo vertical, mayor mezcla de usos y de densificación, el lote neto mínimo y el frente mínimo de lote, que determine su intensidad de uso, será:

•Baja Intensidad 250 m² y frente mínimo 14 m.

•Media Intensidad 500 m² y frente mínimo 14 m.

•Alta Intensidad 1000 m² y frente mínimo de 20 m.

La densidad de vivienda en lotes de baja intensidad (de 250 m² y más de superficie), será la siguiente:

•Se permite una densidad bruta de vivienda (cuando el desarrollo requiere apertura de vías internas) de hasta 100 viviendas por hectárea.

•La densidad neta de vivienda (cuando el desarrollo no requiere apertura de vías internas) de hasta 166 viviendas por hectárea.

•La mezcla de usos permitidos será de acuerdo con lo establecido en la Tabla de Usos del Suelo.

Corredor Urbano Intermunicipal

Son las vialidades que comunican las centralidades de importancia intermunicipal e intraurbana. Tienen una función primordial de integración y de alto aprovechamiento del suelo en actividades productivas con alta concentración de comercio, industria, equipamiento y servicios, se clasifican según su intensidad de uso (alta, media o baja) de acuerdo con el tamaño de lote o predio del que se trate.

Para el caso de subdivisión del suelo:

•Los lotes urbanos o subdivisiones de esta clasificación no podrán ser menores a 100 m² con un frente mínimo de 3 niveles de altura; su máxima densidad de vivienda será de 1 nivel o 3 metros. La intensidad máxima de construcción será de 6 m, por cada vivienda unifamiliar; identificando este aprovechamiento como de muy baja intensidad.

La superficie máxima de desplante o coeficiente de ocupación del suelo (COS) será:

•Alta intensidad (AI).

•Para el caso de subdivisión de predios o lotes; para favorecer las políticas urbanas de desarrollo vertical, mayor mezcla de usos y de densificación, el lote neto mínimo y el frente mínimo de lote, que determine su intensidad de uso, será:

•Baja Intensidad 250 m² y frente mínimo 14 m.

•Media Intensidad 500 m² y frente mínimo 14 m.

•Alta Intensidad 1000 m² y frente mínimo de 20 m.

La densidad de vivienda en lotes de baja intensidad (de 250 m² y más de superficie), será la siguiente:

•Se permite una densidad bruta de vivienda (cuando el desarrollo requiere apertura de vías internas) de hasta 100 viviendas por hectárea.

•La densidad neta de vivienda (cuando el desarrollo no requiere apertura de vías internas) de hasta 166 viviendas por hectárea.

•La mezcla de usos permitidos será de acuerdo con lo establecido en la Tabla de Usos del Suelo.

Corredor Urbano Intermunicipal

Son las vialidades que comunican las centralidades de importancia intermunicipal e intraurbana. Tienen una función primordial de integración y de alto aprovechamiento del suelo en actividades productivas con alta concentración de comercio, industria, equipamiento y servicios, se clasifican según su intensidad de uso (alta, media o baja) de acuerdo con el tamaño de lote o predio del que se trate.

Para el caso de subdivisión del suelo:

•Los lotes urbanos o subdivisiones de esta clasificación no podrán ser menores a 100 m² con un frente mínimo de 3 niveles de altura; su máxima densidad de vivienda será de 1 nivel o 3 metros. La intensidad máxima de construcción será de 6 m, por cada vivienda unifamiliar; identificando este aprovechamiento como de muy baja intensidad.

La superficie máxima de desplante o coeficiente de ocupación del suelo (COS) será:

•Alta intensidad (AI).

•Para el caso de subdivisión de predios o lotes; para favorecer las políticas urbanas de desarrollo vertical, mayor mezcla de usos y de densificación, el lote neto mínimo y el frente mínimo de lote, que determine su intensidad de uso, será:

•Baja Intensidad 250 m² y frente mínimo 14 m.

•Media Intensidad 500 m² y frente mínimo 14 m.

•Alta Intensidad 1000 m² y frente mínimo de 20 m.

La densidad de vivienda en lotes de baja intensidad (de 250 m² y más de superficie), será la siguiente:

•Se permite una densidad bruta de vivienda (cuando el desarrollo requiere apertura de vías internas) de hasta 100 viviendas por hectárea.

•La densidad neta de vivienda (cuando el desarrollo no requiere apertura de vías internas) de hasta 166 viviendas por hectárea.

•La mezcla de usos permitidos será de acuerdo con lo establecido en la Tabla de Usos del Suelo.

Corredor Urbano Vivienda

Son las vialidades que comunican las centralidades de importancia intermunicipal e intraurbana. Tienen una función primordial de integración y de alto aprovechamiento del suelo en actividades productivas con alta concentración de comercio, industria, equipamiento y servicios, se clasifican según su intensidad de uso (alta, media o baja) de acuerdo con el tamaño de lote o predio del que se trate.

Para el caso de subdivisión del suelo:

•Los lotes urbanos o subdivisiones de esta clasificación no podrán ser menores a 100 m² con un frente mínimo de 3 niveles de altura; su máxima densidad de vivienda será de 1 nivel o 3 metros. La intensidad máxima de construcción será de 6 m, por cada vivienda unifamiliar; identificando este aprovechamiento como de muy baja intensidad.

La superficie máxima de desplante o coeficiente de ocupación del suelo (COS) será:

•Alta intensidad (AI).

•Para el caso de subdivisión de predios o lotes; para favorecer las políticas urbanas de desarrollo vertical, mayor mezcla de usos y de densificación, el lote neto mínimo y el frente mínimo de lote, que determine su intensidad de uso, será:

•Baja Intensidad 250 m² y frente mínimo 14 m.

•Media Intensidad 500 m² y frente mínimo 14 m.

•Alta Intensidad 1000 m² y frente mínimo de 20 m.

La densidad de vivienda en lotes de baja intensidad (de 250 m² y más de superficie), será la siguiente:

•Se permite una densidad bruta de vivienda (cuando el desarrollo requiere apertura de vías internas) de hasta 100 viviendas por hectárea.

•La densidad neta de vivienda (cuando el desarrollo no requiere apertura de vías internas) de hasta 166 viviendas por hectárea.

•La mezcla de usos permitidos será de acuerdo con lo establecido en la Tabla de Usos del Suelo.

Corredor Urbano Vivienda Comercial

Son las vialidades que comunican las centralidades de importancia intermunicipal e intraurbana. Tienen una función primordial de integración y de alto aprovechamiento del suelo en actividades productivas con alta concentración de comercio, industria, equipamiento y servicios, se clasifican según su intensidad de uso (alta, media o baja) de acuerdo con el tamaño de lote o predio del que se trate.

Para el caso de subdivisión del suelo:

•Los lotes urbanos o subdivisiones de esta clasificación no podrán ser menores a 100 m² con un frente mínimo de 3 niveles de altura; su máxima densidad de vivienda será de 1 nivel o 3 metros. La intensidad máxima de construcción será de 6 m, por cada vivienda unifamiliar; identificando este aprovechamiento como de muy baja intensidad.

La superficie máxima de desplante o coeficiente de ocupación del suelo (COS) será:

•Alta intensidad (AI).

•Para el caso de subdivisión de predios o lotes; para favorecer las políticas urbanas de desarrollo vertical, mayor mezcla de usos y de densificación, el lote neto mínimo y el frente mínimo de lote, que determine su intensidad de uso, será:

•Baja Intensidad 250 m² y frente mínimo 14 m.

•Media Intensidad 500 m² y frente mínimo 14 m.

•Alta Intensidad 1000 m² y frente mínimo de 20 m.

La densidad de vivienda en lotes de baja intensidad (de 250 m² y más de superficie), será la siguiente:

•Se permite una densidad bruta de vivienda (cuando el desarrollo requiere apertura de vías internas) de hasta 100 viviendas por hectárea.

•La densidad neta de vivienda (cuando el desarrollo no requiere apertura de vías internas) de hasta 166 viviendas por hectárea.

•La mezcla de usos permitidos será de acuerdo con lo establecido en la Tabla de Usos del Suelo.

Corredor Barrial

Son las vialidades que comunican las centralidades de barrio o de colonia o comunidad. Tienen una función primordial de integración con muy baja intensidad de aprovechamiento del suelo y mezcla de vivienda con actividades de comercio y servicios limitados.

Para el caso de subdivisión del suelo:

•Los lotes urbanos o subdivisiones de esta clasificación no podrán ser menores a 100 m² con un frente mínimo de 3 niveles de altura; su máxima densidad de vivienda estará limitada por la subdivisión con lote mínimo de 90 m² con frente de 6 m; por cada vivienda unifamiliar; identificando este aprovechamiento como de muy baja intensidad.

La superficie máxima de desplante o coeficiente de ocupación del suelo (COS) será:

•Alta intensidad (AI).

•Para el caso de subdivisión de predios o lotes; para favorecer las políticas urbanas de desarrollo vertical, mayor mezcla de usos y de densificación, el lote neto mínimo y el frente mínimo de lote, que determine su intensidad de uso, será:

•Baja Intensidad 250 m² y frente mínimo 14 m.

•Media Intensidad 500 m² y frente mínimo 14 m.

•Alta Intensidad 1000 m² y frente mínimo de 20 m.

La densidad de vivienda en lotes de baja intensidad (de 250 m² y más de superficie), será la siguiente:

•Se permite una densidad bruta de vivienda (cuando el desarrollo requiere apertura de vías internas) de hasta 100 viviendas por hectárea.

•La densidad neta de vivienda (cuando el desarrollo no requiere apertura de vías internas) de hasta 166 viviendas por hectárea.

•La mezcla de usos permitidos será de acuerdo con lo establecido en la Tabla de Usos del Suelo.

Corredor Urbano Vivienda

Son las vialidades que comunican las centralidades de importancia intermunicipal e intraurbana. Tienen una función primordial de integración y de alto aprovechamiento del suelo en actividades productivas con alta concentración de vivienda, equipamiento, en algún sector de colonia o comunidad.

Para el caso de subdivisión del suelo:

•Los lotes urbanos o subdivisiones de esta clasificación no podrán ser menores a 100 m² con un frente mínimo de 3 niveles de altura; su máxima densidad de vivienda será de 1 nivel o 3 metros. La intensidad máxima de construcción será de 6 m, por cada vivienda unifamiliar; identificando este aprovechamiento como de muy baja intensidad.

La superficie máxima de desplante o coeficiente de ocupación del suelo (COS) será:

•Alta intensidad (AI).

•Para el caso de subdivisión de predios o lotes; para favorecer las políticas urbanas de desarrollo vertical, mayor mezcla de usos y de densificación, el lote neto mínimo y el frente mínimo de lote, que determine su intensidad de uso, será:

•Baja Intensidad 250 m² y frente mínimo 14 m.

•Media Intensidad 500 m² y frente mínimo 14 m.

•Alta Intensidad 1000 m² y frente mínimo de 20 m.

La densidad de vivienda en lotes de baja intensidad (de 250 m² y más de superficie), será la siguiente:

•Se permite una densidad bruta de vivienda (cuando el desarrollo requiere apertura de vías internas) de hasta 100 viviendas por hectárea.

•La densidad neta de vivienda (cuando el desarrollo no requiere apertura de vías internas) de hasta 166 viviendas por hectárea.

•La mezcla de usos permitidos será de acuerdo con lo establecido en la Tabla de Usos del Suelo.

Corredor Urbano Vivienda Comercial

Son las vialidades que comunican las centralidades de importancia intermunicipal e intraurbana. Tienen una función primordial de integración y de alto aprovechamiento del suelo en actividades productivas con alta concentración de comercio, vivienda, equipamiento, en algún sector de colonia o comunidad.

Para el caso de subdivisión del suelo:

•Los lotes urbanos o subdivisiones de esta clasificación no podrán ser menores a 100 m² con un frente mínimo de 3 niveles de altura; su máxima densidad de vivienda será de 1 nivel o 3 metros. La intensidad máxima de construcción será de 6 m, por cada vivienda unifamiliar; identificando este aprovechamiento como de muy baja intensidad.

La superficie máxima de desplante o coeficiente de ocupación del suelo (COS) será:

•Alta intensidad (AI).

•Para el caso de subdivisión de predios o lotes; para favorecer las políticas urbanas de desarrollo vertical, mayor mezcla de usos y de densificación, el lote neto mínimo y el frente mínimo de lote, que determine su intensidad de uso, será:

•Baja Intensidad 250 m² y frente mínimo 14 m.

•Media Intensidad 500 m² y frente mínimo 14 m.

•Alta Intensidad 1000 m² y frente mínimo de 20 m.

La densidad de vivienda en lotes de baja intensidad (de 250 m² y más de superficie), será la siguiente:

•Se permite una densidad bruta de vivienda (cuando el desarrollo requiere apertura de vías internas) de hasta 100 viviendas por hectárea.

•La densidad neta de vivienda (cuando el desarrollo no requiere apertura de vías internas) de hasta 166 viviendas por hectárea.

•La mezcla de usos permitidos será de acuerdo con lo establecido en la Tabla de Usos del Suelo.

Corredor Urbano Vivienda

Son las vialidades que comunican las centralidades de importancia intermunicipal e intraurbana. Tienen una función primordial de integración y de alto aprovechamiento del suelo en actividades productivas con alta concentración de vivienda, equipamiento y servicios, se clasifican según su intensidad de uso (alta, media o baja) de acuerdo con el tamaño de lote o predio del que se trate.

Para el caso de subdivisión del suelo:

•Los lotes urbanos o subdivisiones de esta clasificación no podrán ser menores a 100 m² con un frente mínimo de 3 niveles de altura; su máxima densidad de vivienda será de 1 nivel o 3 metros. La intensidad máxima de construcción será de 6 m, por cada vivienda unifamiliar; identificando este aprovechamiento como de muy baja intensidad.

La superficie máxima de desplante o coeficiente de ocupación del suelo (COS) será:

•Alta intensidad (AI).

•Para el caso de subdivisión de predios o lotes; para favorecer las políticas urbanas de desarrollo vertical, mayor mezcla de usos y de densificación, el lote neto mínimo y el frente mínimo de lote, que determine su intensidad de uso, será:

•Baja Intensidad 250 m² y frente mínimo 14 m.

•Media Intensidad 500 m² y frente mínimo 14 m.

•Alta Intensidad 1000 m² y frente mínimo de 20 m.

La densidad de vivienda en lotes de baja intensidad (de 250 m² y más de superficie), será la siguiente:

•Se permite una densidad bruta de vivienda (cuando el desarrollo requiere apertura de vías internas) de hasta 100 viviendas por hectárea.

•La densidad neta de vivienda (cuando el desarrollo no requiere apertura de vías internas) de hasta 166 viviendas por hectárea.

•La mezcla de usos permitidos será de acuerdo con lo establecido en la Tabla de Usos del Suelo.

Corredor Urbano Intermunicipal

Son las vialidades que comunican las centralidades de importancia intermunicipal e intraurbana. Tienen una función primordial de integración y de alto aprovechamiento del suelo en actividades productivas con alta concentración de comercio, industria, equipamiento y servicios, se clasifican según su intensidad de uso (alta, media o baja) de acuerdo con el tamaño de lote o predio del que se trate.

Para el caso de subdivisión del suelo:

•Los lotes urbanos o subdivisiones de esta clasificación no podrán ser menores a 100 m² con un frente mínimo de 3 niveles de altura; su máxima densidad de vivienda será de 1 nivel o 3 metros. La intensidad máxima de construcción será de 6 m, por cada vivienda unifamiliar; identificando este aprovechamiento como de muy baja intensidad.

La superficie máxima de desplante o coeficiente de ocupación del suelo (COS) será:

•Alta intensidad (AI).

•Para el caso de subdivisión de predios o lotes; para favorecer las políticas urbanas de desarrollo vertical, mayor mezcla de usos y de densificación, el lote neto mínimo y el frente mínimo de lote, que determine su intensidad de uso, será:

•Baja Intensidad 250 m² y frente mínimo 14 m.

•Media Intensidad 500 m² y frente mínimo 14 m.

•Alta Intensidad 1000 m² y frente mínimo de 20 m.

La densidad de vivienda en lotes de baja intensidad (de 250 m² y más de superficie), será la siguiente:

•Se permite una densidad bruta de vivienda (cuando el desarrollo requiere apertura de vías internas) de hasta 100 viviendas por hectárea.

•La densidad neta de vivienda (cuando el desarrollo no requiere apertura de vías internas) de hasta 166 viviendas por hectárea.

•La mezcla de usos permitidos será de acuer