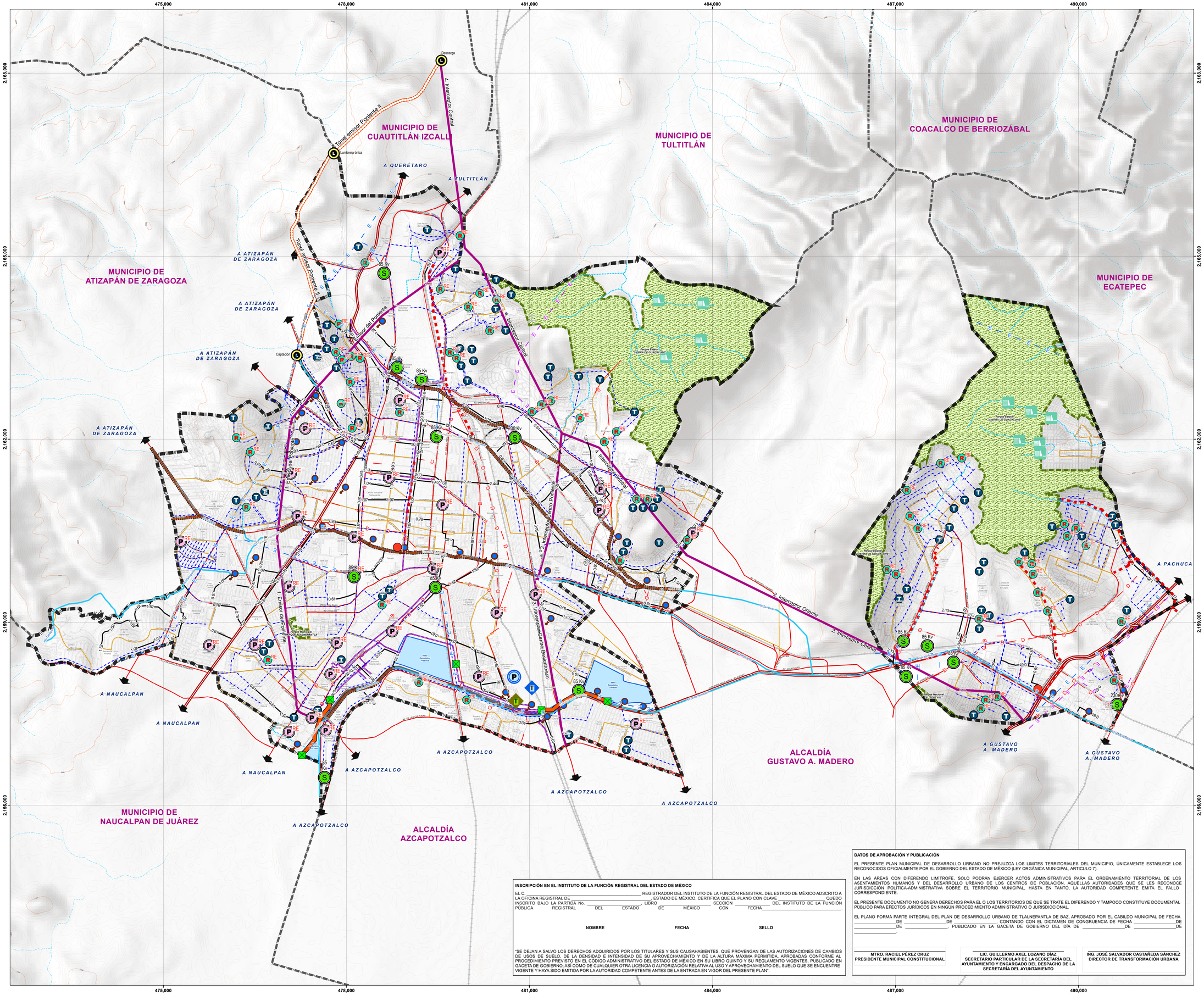

SIMBOLOGÍA TEMÁTICA

Infraestructura Hidráulica

- Pozos
- Tanques
- Rebombeo
- Red de agua potable
- Red de agua tratada

Infraestructura Sanitaria

Sistema de Drenaje Profundo

Interceptores
1. Emisor del Poniente Ø 4.0 m
2. Interceptor Oriente Ø 5.0 m
3. Interceptor Centro Poniente Ø 4.0 m
4. Interceptor Central Ø 5.0 m

Tunel Emisor Poniente II

Drenaje Sanitario

- Tuneles
- Colector Ø 2.13 "
- Colector Ø 1.83 "
- Colector Ø 1.52 "
- Colector Ø 1.22 "
- Colector Ø 1.07 "
- Colector Ø 0.76 "
- Colector Ø 0.61 "
- Canales
- Encofrado
- Cárcamos
- Planta de tratamiento
- Lumbrera

Ríos

- Ríos

Proyecto

- VR Vaso regulador de tormenta
- Pozo de reinyección de agua tratada
- Planta de Tratamiento Terciario
- Proyecto de Cárcamo
- Reequipamiento de Cárcamo
- Reequipamiento de Pozos
- Reequipamiento de Rebombeo
- Proyecto de Colector Pluvial
- Tuberia de agua tratada
- Válvula de seccionamiento
- Presas Rompepicos (Gaviones)

Infraestructura Eléctrica

- Subestaciones Eléctricas
- Línea Eléctrica de 85 Kv
- Línea Eléctrica de 230 Kv

Fuente:

Conjunto de Datos Vectoriales, GEM / IGECEM, 2019.
Areas Naturales Protegidas, GEM / CEPANAF, 2019.
Infraestructura Hidráulica y Sanitaria, OPDM, 2020
Sistema del Drenaje Profundo, CONAGUA, 2019

Sistema de Coordenadas:

Sistema de Coordenadas Universal Transversal de Mercator (UTM), WGS 84 ZONA 14
Datum: (World Geodestic System 1984) Zona 14N.

SIMBOLOGÍA BASE

- Límite Municipal
- Traza Urbana
- Vialidad Regional
- Vialidad Primaria
- Vialidad Secundaria
- Línea Férrea
- Línea Eléctrica
- Ducto
- Cuerpos de Agua
- Escurrimiento Perenne
- Escurrimiento Intermitente
- Área Natural Protegida
- Curvas de Nivel
- Cota 2350

INFRAESTRUCTURA

FECHA 2020
ESCALA 1:20,000

CLAVE E-05

Escala Gráfica:

0 0.25 0.5 1 1.5 2 Km

LOCALIZACIÓN

INSCRIPCIÓN EN EL INSTITUTO DE LA FUNCIÓN REGISTRAL DEL ESTADO DE MÉXICO

EL C. _____ REGISTRADOR DEL INSTITUTO DE LA FUNCIÓN REGISTRAL DEL ESTADO DE MÉXICO ADSCRITO A LA OFICINA REGISTRAL DE _____, ESTADO DE MÉXICO, CERTIFICA QUE EL PLANO CON CLAVE _____ QUEDO INSCRITO BAJO LA PARTIDA No. _____, LIBRO _____ SECCIÓN _____ DEL INSTITUTO DE LA FUNCIÓN PÚBLICA REGISTRAL DEL ESTADO DE MÉXICO CON FECHA_____.

NOMBRE FECHA SELLO

"SE DEJAN A SALVO LOS DERECHOS ADQUIRIDOS POR LOS TITULARES Y SUS CAUSAHABIENTES, QUE PROVENGAN DE LAS AUTORIZACIONES DE CAMBIOS DE USOS DE SUELO, DE LA DENSIDAD E INTENSIDAD DE SU APROVECHAMIENTO Y DE LA ALTURA MÁXIMA PERMITIDA, APROBADAS CONFORME AL PROCEDIMIENTO PREVISTO EN EL CÓDIGO ADMINISTRATIVO DEL ESTADO DE MÉXICO EN SU LIBRO QUINTO Y SU REGLAMENTO VIGENTES, PUBLICADO EN GACETA DE GOBIERNO; ASÍ COMO DE CUALQUIER OTRA LICENCIA O AUTORIZACIÓN RELATIVA AL USO Y APROVECHAMIENTO DEL SUELO QUE SE ENCUENTRE VIGENTE Y HAYA SIDO EMITIDA POR LA AUTORIDAD COMPETENTE ANTES DE LA ENTRADA EN VIGOR DEL PRESENTE PLAN".

DATOS DE APROBACIÓN Y PUBLICACIÓN

EL PRESENTE PLAN MUNICIPAL DE DESARROLLO URBANO NO PREJUZGA LOS LIMITES TERRITORIALES DEL MUNICIPIO, ÚNICAMENTE ESTABLECE LOS RECONOCIDOS OFICIALMENTE POR EL GOBIERNO DEL ESTADO DE MÉXICO (LEY ORGÁNICA MUNICIPAL, ARTICULO 7).

EN LAS ÁREAS CON DIFERENDO LIMÍTROFE, SOLO PODRÁN EJERCER ACTOS ADMINISTRATIVOS PARA EL ORDENAMIENTO TERRITORIAL DE LOS ASENTAMIENTOS HUMANOS Y DEL DESARROLLO URBANO DE LOS CENTROS DE POBLACIÓN, AQUELLAS AUTORIDADES QUE SE LES RECONOCE JURISDICCIÓN POLÍTICA-ADMINISTRATIVA SOBRE EL TERRITORIO MUNICIPAL, HASTA EN TANTO, LA AUTORIDAD COMPETENTE EMITA EL FALLO CORRESPONDIENTE.

EL PRESENTE DOCUMENTO NO GENERA DERECHOS PARA EL O LOS TERRITORIOS DE QUE SE TRATE EL DIFERENDO Y TAMPOCO CONSTITUYE DOCUMENTAL PÚBLICO PARA EFECTOS JURÍDICOS EN NINGÚN PROCEDIMIENTO ADMINISTRATIVO O JURISDICCIONAL.

EL PLANO FORMA PARTE INTEGRAL DEL PLAN DE DESARROLLO URBANO DE TLALNEPANTLA DE BAZ, APROBADO POR EL CABILDO MUNICIPAL DE FECHA _____DE _____DE _____, CONTANDO CON EL DICTAMEN DE CONGRUENCIA DE FECHA _____DE _____DE _____, PUBLICADO EN LA GACETA DE GOBIERNO DEL DÍA DE _____DE _____DE _____.

MTRO. RACIEL PÉREZ CRUZ
PRESIDENTE MUNICIPAL CONSTITUCIONAL

LIC. GUILLERMO AXEL LOZANO DÍAZ
SECRETARIO PARTICULAR DE LA SECRETARÍA DEL AYUNTAMIENTO Y ENCARGADO DEL DESPACHO DE LA SECRETARÍA DEL AYUNTAMIENTO

ING. JOSÉ SALVADOR CASTAÑEDA SÁNCHEZ
DIRECTOR DE TRANSFORMACIÓN URBANA

Gobierno del Estado de México
Secretaría de Desarrollo Urbano y Obra

Plan de Desarrollo Urbano del Municipio de TLALNEPANTLA DE BAZ, ESTADO DE MÉXICO

H. Ayuntamiento de Tlalnepantla de Baz