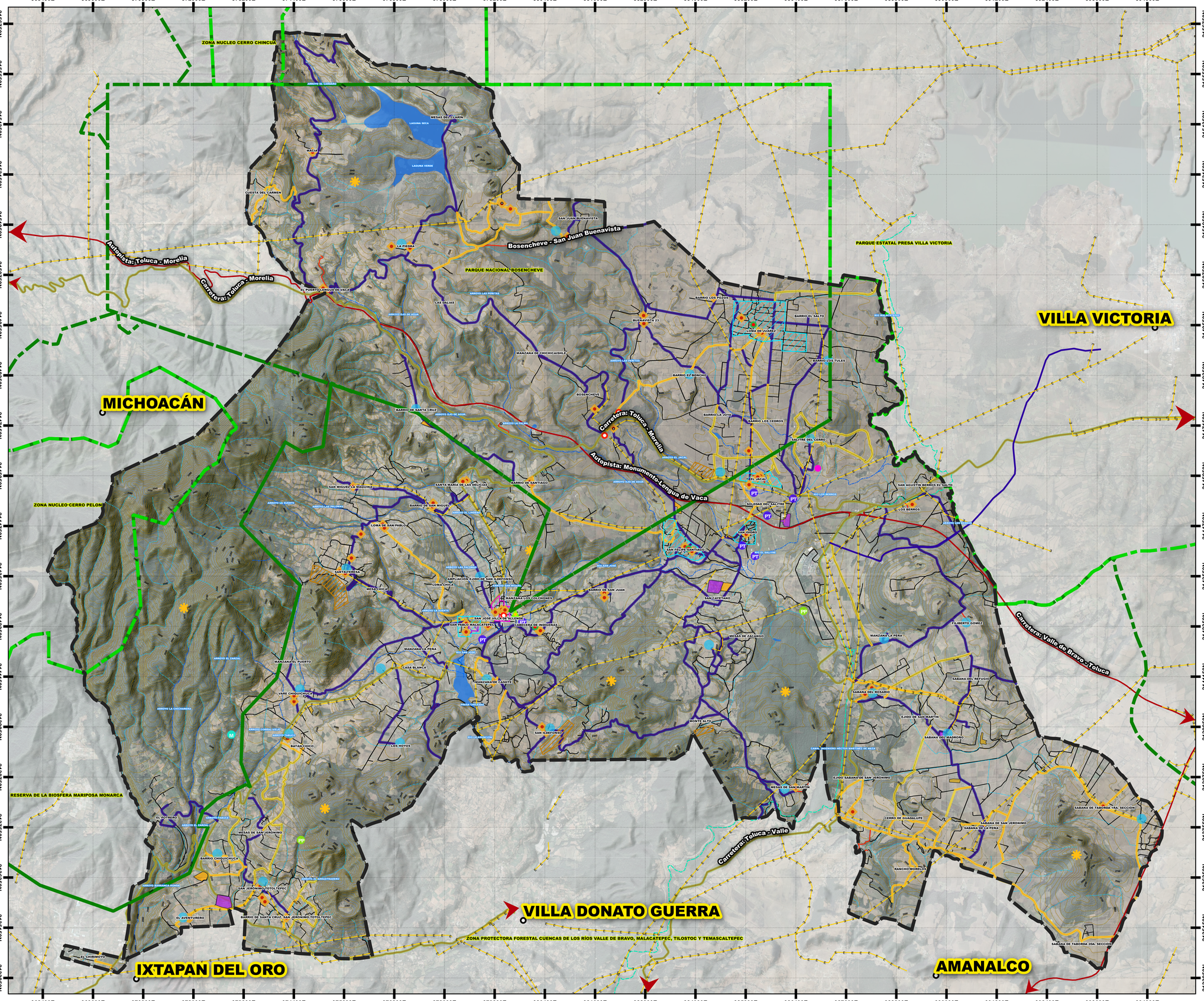

SIMBOLOGÍA TEMÁTICA

MOVILIDAD:
- MEJORAMIENTO DE CAMINOS LOCALES
- PRESERVACIÓN DE DERECHOS DE VÍA
- REVESTIMIENTO DE CAMINOS CON MATERIALES PERMEABLES
- REUBICACIÓN DE PARADEROS DE TAXIS

EQUIPAMIENTO:
- CONSTRUCCIÓN DE UNIVERSIDAD
- MEJORAMIENTO DE INSTITUCIONES EDUCATIVAS
- MEJORAMIENTO DE ESPACIOS PÚBLICOS
- DOTACIÓN DE EQUIPAMIENTO BÁSICO
- REHABILITACIÓN DE LA PLAZA ESTADO DE MÉXICO
- CONSTRUCCIÓN DE EQUPAMIENTOS EDUCATIVOS
- CONSTRUCCIÓN Y AMPLIACIÓN DE PANTEONES

IMAGEN URBANA:
- PROGRAMA DE IMAGEN URB. PARA LA CABECERA MUNICIPAL
- RESCATE DE PUEBLOS TÍPICOS
- RESCATE Y MEJORAMIENTO DE LA IMAGEN URBANA DE HACIENDAS E INMUEBLES IMPORTANTES

INFRAESTRUCTURA:
- DOTACIÓN DE SERVICIOS BÁSICOS EN ZONAS PRIORITARIAS

PROYECTOS Y OBRAS:
- PT CONSTRUCCIÓN DE PLANTA DE TRATAMIENTO
- PP PERFORACIÓN DE POZO PROFUNDO
- M RESCATE DEL MANANTIAL EL CHILACAYOTE

VULNERABILIDAD:
- PROGRAMA DE CAMINOS CORTAFUEGOS
- RESTRICCIÓN DE AH EN ZONAS DE RIESGO

SIMBOLOGÍA BÁSICA

- LÍMITE MUNICIPAL
- TRAZA URBANA
- LOCALIDADES
- VIALIDADES REGIONALES
- VIALIDADES PRIMARIAS
- LÍNEA ELÉCTRICA
- CURVAS DE NIVEL
- SISTEMA CUTZAMALA
- CANALES
- CORRIENTES DE AGUA PERENNES
- CORRIENTES DE AGUA INTERMITENTES
- CUERPOS DE AGUA
- ÁREAS NATURALES PROTEGIDAS FEDERALES
- ÁREAS NATURALES PROTEGIDAS ESTATALES

FUENTES Y REFERENCIAS DE INFORMACIÓN
Cartografía GECEM 2019
Cartografía Geoestadística Urbana 2019
INEGI Instituto Nacional de Estadística, Geografía e Informática
DATUM:
PARÁMETROS GEOGRÁFICOS
Proyección Universal Transversal de Mercator Zona 14N
DATUM WGS_1984

DATOS DE APROBACIÓN Y PUBLICACIÓN

EL PRESENTE PLAN MUNICIPAL DE DESARROLLO URBANO, NO PREJUZGA LOS LÍMITES TERRITORIALES DEL MUNICIPIO, ÚNICAMENTE ESTABLECE LOS RECONOCIDOS POR EL GOBIERNO DEL ESTADO DE MÉXICO, (LEY ORGÁNICA MUNICIPAL, ARTÍCULO 27) EN LAS ÁREAS CON DIFERENDO LIMITROFE, SOLO PODRÁ EJERCER ACTOS ADMINISTRATIVOS PARA EL ORDENAMIENTO TERRITORIAL DE LOS ASENTAMIENTOS HUMANOS Y DESARROLLO URBANO DE LOS CENTROS DE POBLACIÓN; AQUELLAS AUTORIDADES QUE SE LES RECONOCE JURISDICCIÓN POLÍTICO-ADMINISTRATIVA SOBRE EL TERRITORIO MUNICIPAL, HASTA EN TANTO LA AUTORIDAD COMPETENTE EMITA EL FALLO CORRESPONDIENTE.

EL PRESENTE DOCUMENTO; NO GENERA DERECHOS PARA EL O LOS TERRITORIOS DE QUE SE TRATE EL DIFERENDO Y TAMPOCO CONSTITUYE DOCUMENTAL PÚBLICA PARA EFECTOS JURÍDICOS EN NINGÚN PROCEDIMIENTO ADMINISTRATIVO O JURISDICCIONAL.

EL PRESENTE MAPA FORMA PARTE INTEGRAL DEL PLAN MUNICIPAL DE DESARROLLO URBANO DE VILLA DE ALLENDE, APROBADO POR EL CABILDO MUNICIPAL EN FECHA_____ DE_____ DE_____, CONTENIDO CON EL DICTAMEN DE CONGRUENCIA CON FECHA DE_____ DE_____ DE_____ PUBLICADO EN LA GACETA DE GOBIERNO DEL DÍA_____ DE_____ DE_____ E INSCRITO EN DESARROLLO URBANO CON FECHA DE_____ DE_____ DE_____.

PRESIDENTE MUNICIPAL DE VILLA DE ALLENDE — DIRECTOR DE DESARROLLO URBANO

SISTEMA ESTATAL DE INFORMACIÓN DEL DESARROLLO URBANO

EL C. _____ REGISTRADOR DEL INSTITUTO DE LA FUNCIÓN REGISTRAL DEL ESTADO DE MÉXICO, ADSCRITO A LA OFICINA REGISTRAL DE _____ ESTADO DE MÉXICO, CERTIFICA QUE EL PRESENTE MAPA, FUE INSCRITO BAJO LA RECIÓN_____ DEL INSTITUTO DE LA FUNCIÓN PUBLICA REGISTRAL DEL ESTADO DE MEXICO CON FECHA_____ DE_____ DE_____.

NOMBRE — FECHA — SELLO

FECHA

MAYO 2022

ORIENTACIÓN

N, NNE, NE, ENE, E, ESE, SE, SSE, S, SSO, SO, OSO, O, ONO, NO, NNO

LOCALIZACIÓN

ESCALA

ESC. 1:40,000

0 1 2 3 4 km

NOMBRE DEL MAPA

PROYECTOS, OBRAS Y ACCIONES

CLAVE DEL MAPA

E-05

PLAN MUNICIPAL DE DESARROLLO URBANO DE VILLA DE ALLENDE

GOBIERNO DEL ESTADO DE MÉXICO
SECRETARÍA DE DESARROLLO URBANO Y OBRA
H. AYUNTAMIENTO DE VILLA DE ALLENDE