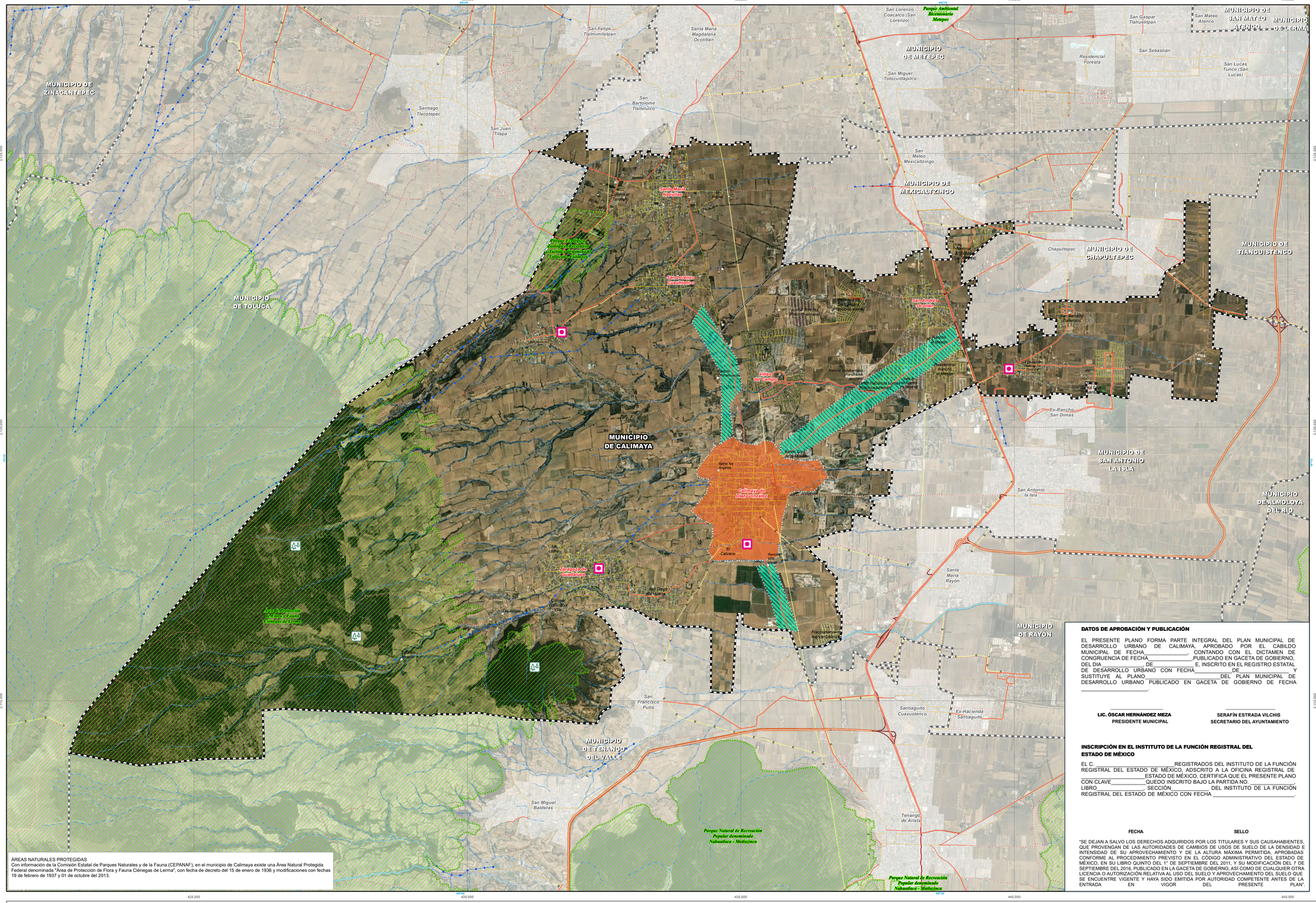
MUNICIPIO DE ZINACANTEPEC
MUNICIPIO DE TOLUCA
MUNICIPIO DE METEPEC
MUNICIPIO DE MEXICALTZINGO
MUNICIPIO DE CHAPULTEPEC
MUNICIPIO DE TIANGUISTENCO
MUNICIPIO DE SAN MATEO ATENCO
MUNICIPIO DE LERMA
MUNICIPIO DE CALIMAYA
MUNICIPIO DE SAN ANTONIO LA ISLA
MUNICIPIO DE ALMOLOYA DEL RÍO
MUNICIPIO DE RAYÓN
MUNICIPIO DE TENANGO DEL VALLE
Parque Ambiental Bicentenario Metepec
Santa María Nativitas
San Lorenzo Tlacaluca
San Andrés Ocotlán
Villas del Campo
Calimaya de Díaz González
Zaragoza de la Unidad
Área Natural Protegida "Parque Estatal Cienegas de Lerma"
Parque Natural de Recreación Popular denominado Nahuatlaca - Matlazinca
Parque Natural de Recreación Popular denominado Nahuatlaca - Matlazinca
San Felipe Tlalmimilolpan
Santa María Magdalena Ocotitlán
San Lorenzo Coacalco (San Lorenzo)
San Gaspar Tlahuelilpan
San Mateo Atenco
Residencial Foresta
San Sebastián
San Lucas Tunco (San Lucas)
San Miguel Totocuitlapilco
San Bartolomé Tlatelulco
Santiago Tlacotepec
San Juan Tilapa
San Mateo Mexicaltzingo
Chapultepec
Ex-Rancho San Dimas
San Antonio la Isla
Santa María Rayón
San Francisco Putla
Santiaguito Cuaxustenco
Ex-Hacienda Santiaguito
San Miguel Balderas
Tenango de Arista
Ejido de Calimaya
El Calvario
Rancho Guadalupe
Ranchuelo
Ex-Hacienda Santa María Nativitas
Ex-Hacienda Santa María Rayón
Fraccionamiento Residencial Santa María
Ex-Hacienda Santa María Rayón
Ex-Hacienda Santa María Rayón
Ex-Hacienda Santa María Rayón