

POLIGONO 33

JARDINES DE LA HACIENDA NORTE
 ESTRUCTURA URBANA Y
 USOS DEL SUELO

USO DEL SUELO	COEFICIENTE DE OBRAS	ÁREA DE OBRAS	ÁREA DE SUELO	ÁREA DE OBRAS (m ²)	ÁREA DE SUELO (m ²)
HABITACIONAL	0.30	1000	3300	330	1100
CORREDOR URBANO	0.50	1000	500	500	1000
CENTRO URBANO	0.70	1000	300	700	1000
COMERCIO Y SERVICIOS	1.00	1000	100	1000	1000
EQUIPAMIENTO	0.20	1000	500	200	1000
ÁREA VERDE	0.10	1000	1000	100	1000

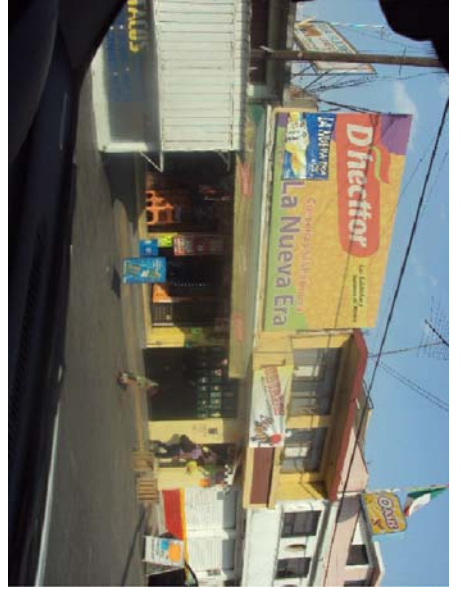
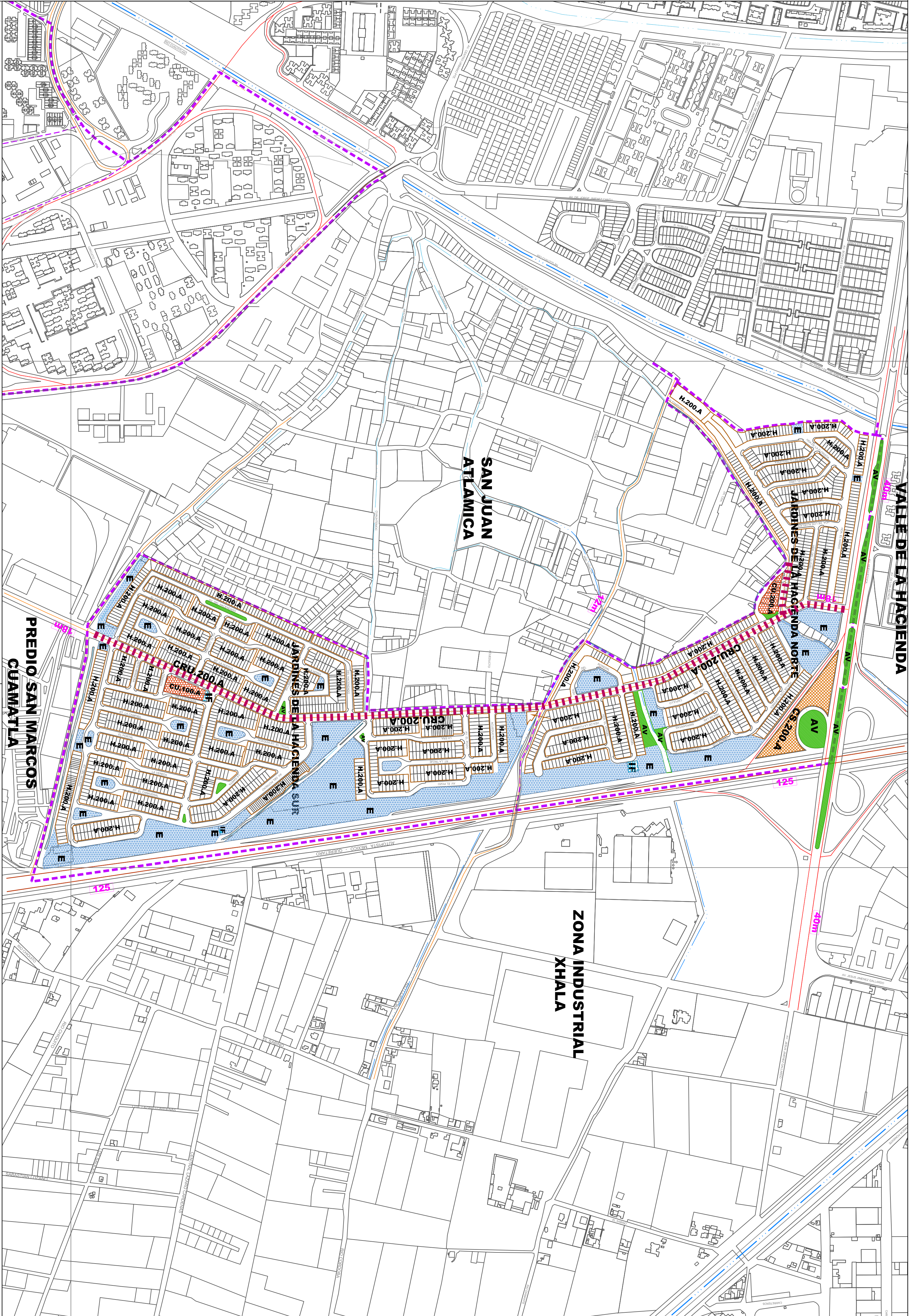

IMÁGENES

DATOS DE APROBACIÓN Y PUBLICACIÓN

EL PRESENTE PLAN MUNICIPAL DE DESARROLLO URBANO Y ZONIFICACIÓN SECUNDARIA DE LA ZONA INDUSTRIAL XHALA DEL MUNICIPIO DE CUAUTITLAN IZCALLI, ESTADO DE MEXICO, FUE ELABORADO POR EL SERVICIO DE PLANEACION Y DESARROLLO URBANO DEL GOBIERNO MUNICIPAL, EN CONFORMIDAD CON LA LEY DE DESARROLLO URBANO Y ZONIFICACION SECUNDARIA DEL ESTADO DE MEXICO, Y CON LA PARTICIPACION DE LOS INTERESADOS EN EL PROCESO DE ELABORACION DEL PLAN MUNICIPAL DE DESARROLLO URBANO Y ZONIFICACION SECUNDARIA DE LA ZONA INDUSTRIAL XHALA DEL MUNICIPIO DE CUAUTITLAN IZCALLI, ESTADO DE MEXICO, EN EL AÑO DE 2012.

EL PRESENTE PLAN MUNICIPAL DE DESARROLLO URBANO Y ZONIFICACION SECUNDARIA DE LA ZONA INDUSTRIAL XHALA DEL MUNICIPIO DE CUAUTITLAN IZCALLI, ESTADO DE MEXICO, FUE ELABORADO POR EL SERVICIO DE PLANEACION Y DESARROLLO URBANO DEL GOBIERNO MUNICIPAL, EN CONFORMIDAD CON LA LEY DE DESARROLLO URBANO Y ZONIFICACION SECUNDARIA DEL ESTADO DE MEXICO, Y CON LA PARTICIPACION DE LOS INTERESADOS EN EL PROCESO DE ELABORACION DEL PLAN MUNICIPAL DE DESARROLLO URBANO Y ZONIFICACION SECUNDARIA DE LA ZONA INDUSTRIAL XHALA DEL MUNICIPIO DE CUAUTITLAN IZCALLI, ESTADO DE MEXICO, EN EL AÑO DE 2012.

EL PRESENTE PLAN MUNICIPAL DE DESARROLLO URBANO Y ZONIFICACION SECUNDARIA DE LA ZONA INDUSTRIAL XHALA DEL MUNICIPIO DE CUAUTITLAN IZCALLI, ESTADO DE MEXICO, FUE ELABORADO POR EL SERVICIO DE PLANEACION Y DESARROLLO URBANO DEL GOBIERNO MUNICIPAL, EN CONFORMIDAD CON LA LEY DE DESARROLLO URBANO Y ZONIFICACION SECUNDARIA DEL ESTADO DE MEXICO, Y CON LA PARTICIPACION DE LOS INTERESADOS EN EL PROCESO DE ELABORACION DEL PLAN MUNICIPAL DE DESARROLLO URBANO Y ZONIFICACION SECUNDARIA DE LA ZONA INDUSTRIAL XHALA DEL MUNICIPIO DE CUAUTITLAN IZCALLI, ESTADO DE MEXICO, EN EL AÑO DE 2012.

LOCALIZACION MUNICIPAL

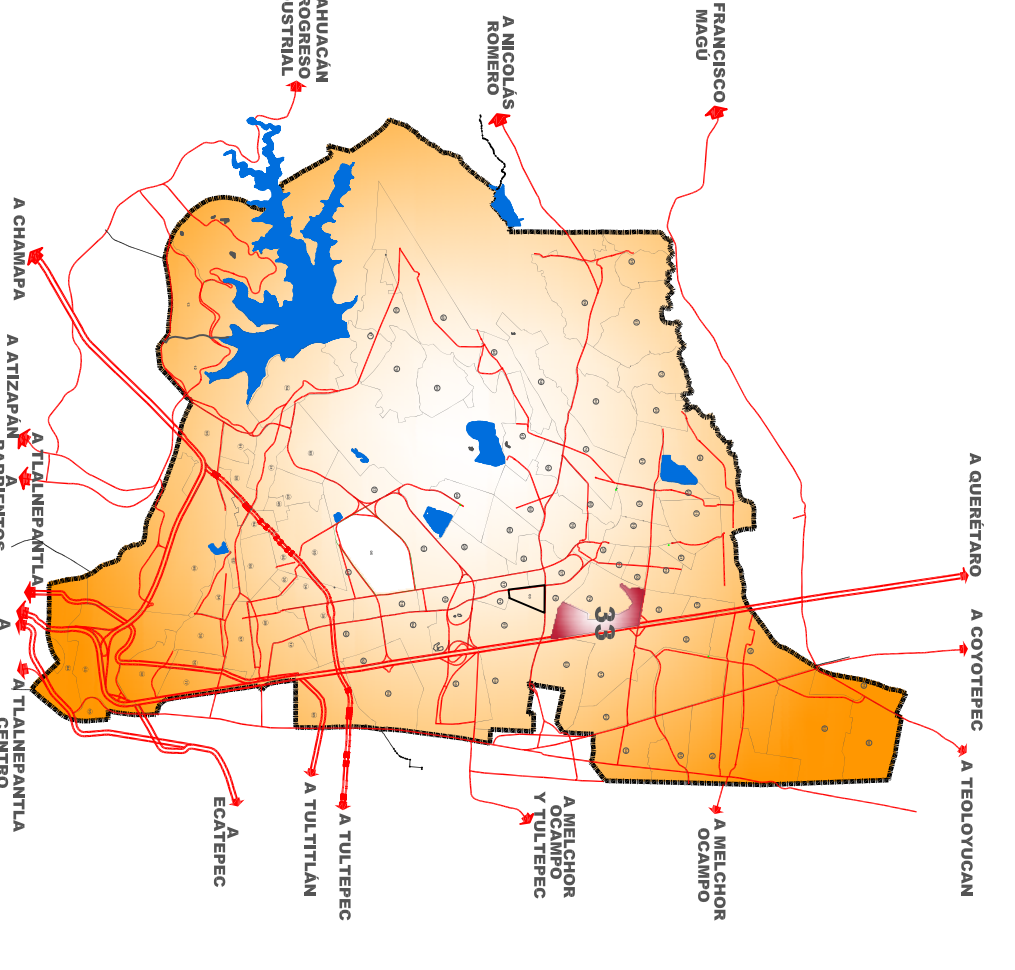

LOCALIZACION DE POLIGONAL

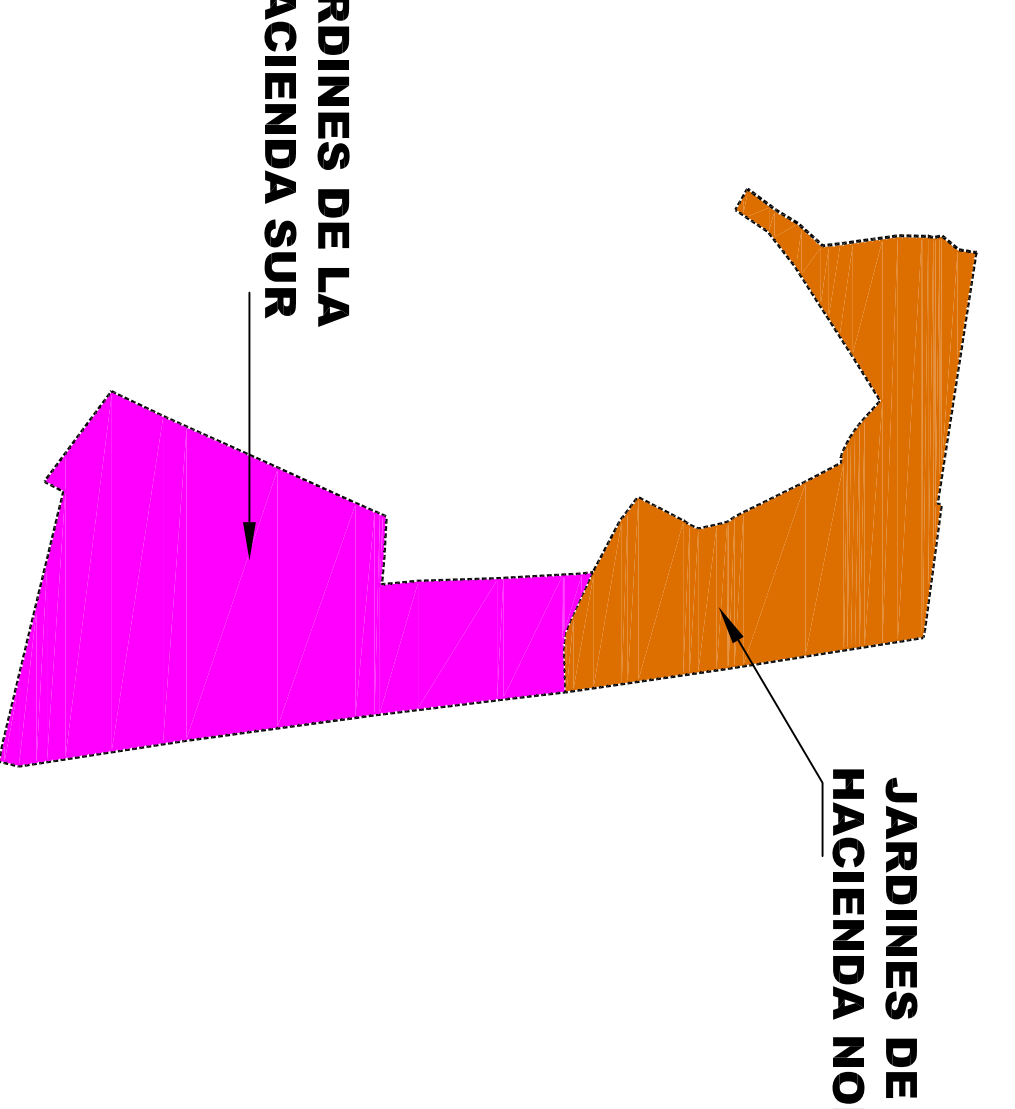

SIMBOLOGIA TEMÁTICA	
HABITACIONAL	H200A 3-30-2-10
CORREDOR URBANO	CRU200A 3-50-2-40
CENTRO URBANO	CU100A 3-20-4-00
COMERCIO Y SERVICIOS	CS200A 3-30-3-50
EQUIPAMIENTO	CS200A 4-50-3-20
ÁREA VERDE	AV
INFRAESTRUCTURA	IF
SECCION VIAL	40 m

PLAN MUNICIPAL DE DESARROLLO URBANO
CUAUTITLAN IZCALLI
ZONIFICACION SECUNDARIA