

**POLÍGONO**  
**42**  
**LOMAS DE CUAUTILÁN**  
**ESTRUCTURA URBANA Y**  
**USOS DEL SUELO**

H.150.A	H.200.A	H.833.A	CU.100.A	CU.150.A

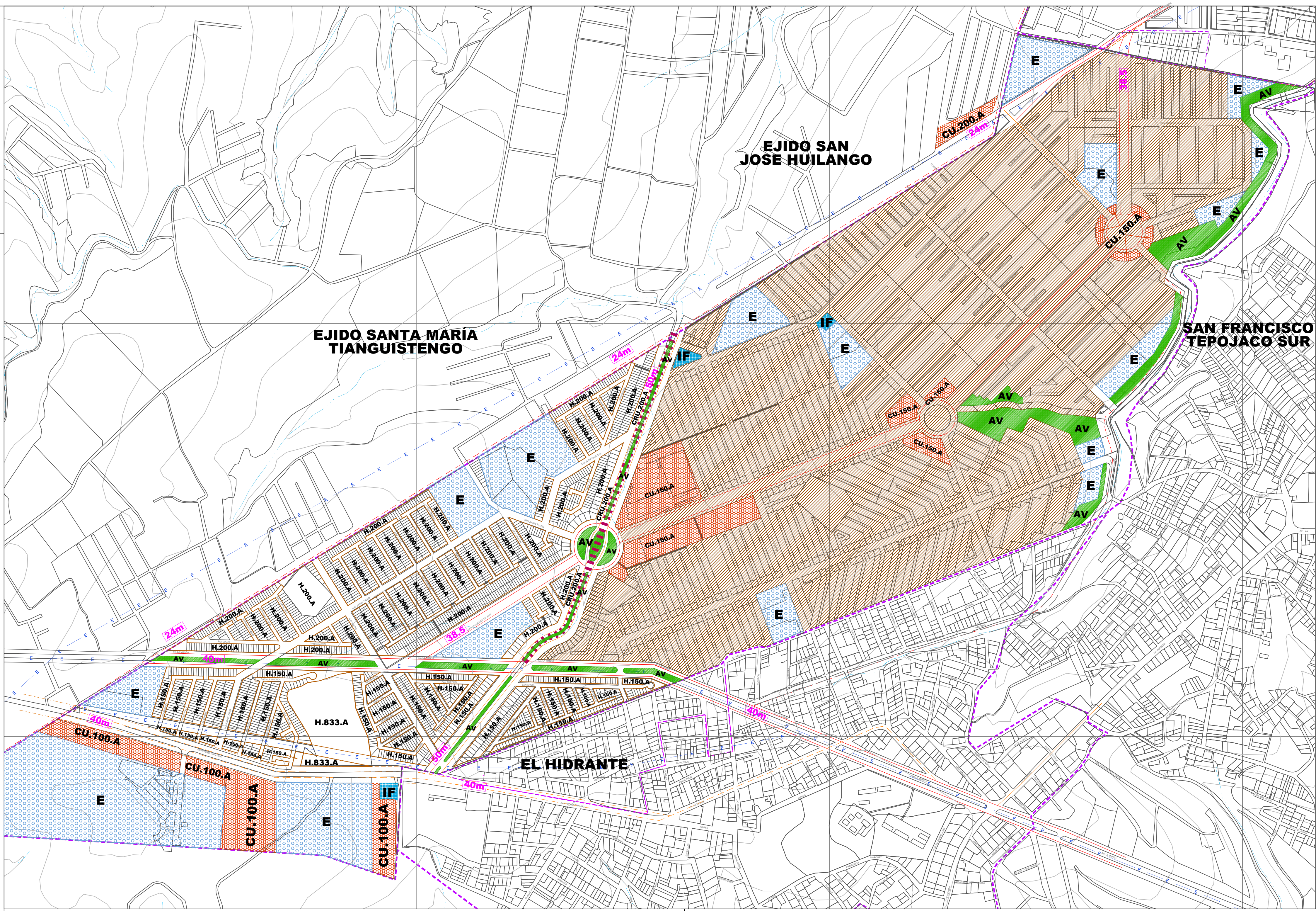

**SIMBOLOGÍA TEMÁTICA**

**HABITACIONAL**

- H.150.A 3-25-2.25
- H.200.A 3-30-2.10
- H.833.A 2-50-1.00

**CENTRO URBANO**

- CU.100.A 5-20-4.00
- CU.150.A 3-25-2.25
- CU.200.A 5-30-3.50

**CORREDOR URBANO**

- CRU.200.A 3-20-2.40

**EQUIPAMIENTO**

- E: E-EC EDUCACIÓN Y CULTURA
- E-ES SALUD Y ASISTENCIA
- E-CA COMERCIO Y ABASTO
- E-RD RECREACIÓN Y DEPORTE
- E-CT COMUNICACIONES Y TRANSPORTE
- E-AS ADMINISTRACIÓN Y SERVICIOS
- E-G GASOLINERAS Y GASOLINERAS

**AREA VERDE**

- A.V

**INFRAESTRUCTURA**

- IF: INFRAESTRUCTURA

**SECCIÓN VIAL**

40m METROS CUADRADOS DE TERRENO BRUTO POR VIVIENDA

USO: CU.100.A MEZCLA DE USOS

ALTURA MÁXIMA EN CONSTRUCCIÓN EN SUPERFICIE MÁXIMA DE CONSTRUCCIÓN EN

NUMERO DE NIVELES: 3.0 - 2.0 - 2.4

PORCENTAJE DE AREA LIBRE

**SIMBOLOGÍA BÁSICA**

- LÍMITE DE MUNICIPIO
- LÍMITE DE COLONIA
- VIALIDAD REGIONAL
- VIALIDAD PRIMARIA
- VIALIDAD SECUNDARIA
- VIALIDAD REGIONAL PROPUESTA
- VIALIDAD PRIMARIA PROPUESTA
- VIALIDAD SECUNDARIA PROPUESTA
- VÍA FERREA
- LÍNEA ELÉCTRICA
- DUCTO
- RÍO
- CANAL
- ESCURRIMIENTO
- TRAZA URBANA
- CURVAS DE NIVEL

**FECHA:** AGOSTO-2012

**ESCALA:** 1:5500



**DATOS DE APROBACIÓN Y PUBLICACIÓN**

EL PRESENTE PLAN MUNICIPAL DE DESARROLLO URBANO NO PRODUCE LOS LÍMITES TERRITORIALES DEL MUNICIPIO, ÚNICAMENTE ESTABLECE LOS RECONOCIDOS OFICIALMENTE POR EL GOBIERNO DEL ESTADO DE MÉXICO... (Ley Orgánica Municipal, Artículo 17)

EL PRESENTE DOCUMENTO NO GENERA DERECHOS PARA EL O LOS TERRITORIOS DE QUE SE TRATE EL DIFERENDO TIPOCOO CONSTITUYE DOCUMENTAL PÚBLICA PARA EFECTOS JURÍDICOS EN NINGÚN PROCEDIMIENTO ADMINISTRATIVO JURISDICCIONAL.

EL PRESENTE PLANO FORMA PARTE INTEGRAL DEL PLAN MUNICIPAL DE DESARROLLO URBANO DE CUAUTILÁN IZCALLI APROBADO POR EL CABILDO MUNICIPAL DE FECHA... CONTANDO CON EL DICTAMEN DE CONCORDANCIA DE FECHA... PUBLICADO EN LA GACETA DE GOBIERNO DEL ESTADO DE MÉXICO EN SU LIBRO QUINTO DEL 15 DE MARZO DEL 2000, PUBLICADO EN LA GACETA DE GOBIERNO ASÍ COMO DE CUALQUIER OTRA LICENCIA O AUTORIZACIÓN RELATIVA AL USO Y APROVECHAMIENTO DEL SUELO QUE SE ENCONTRE EN VIGOR DEL PRESENTE PLAN.

Presidente Municipal Constitucional: \_\_\_\_\_ Secretario del Ayuntamiento: \_\_\_\_\_

REGISTRADOR DEL INSTITUTO DE LA FUNCIÓN REGISTRAL DEL ESTADO DE MÉXICO: \_\_\_\_\_ ESTADO DE MÉXICO, CERTIFICA QUE EL PRESENTE PLANO CON CLAVE: \_\_\_\_\_ DEL INSTITUTO DE LA FUNCIÓN REGISTRAL DEL ESTADO DE MÉXICO CON FECHA: \_\_\_\_\_

NOMBRE: \_\_\_\_\_ FECHA: \_\_\_\_\_ SELLO: \_\_\_\_\_

