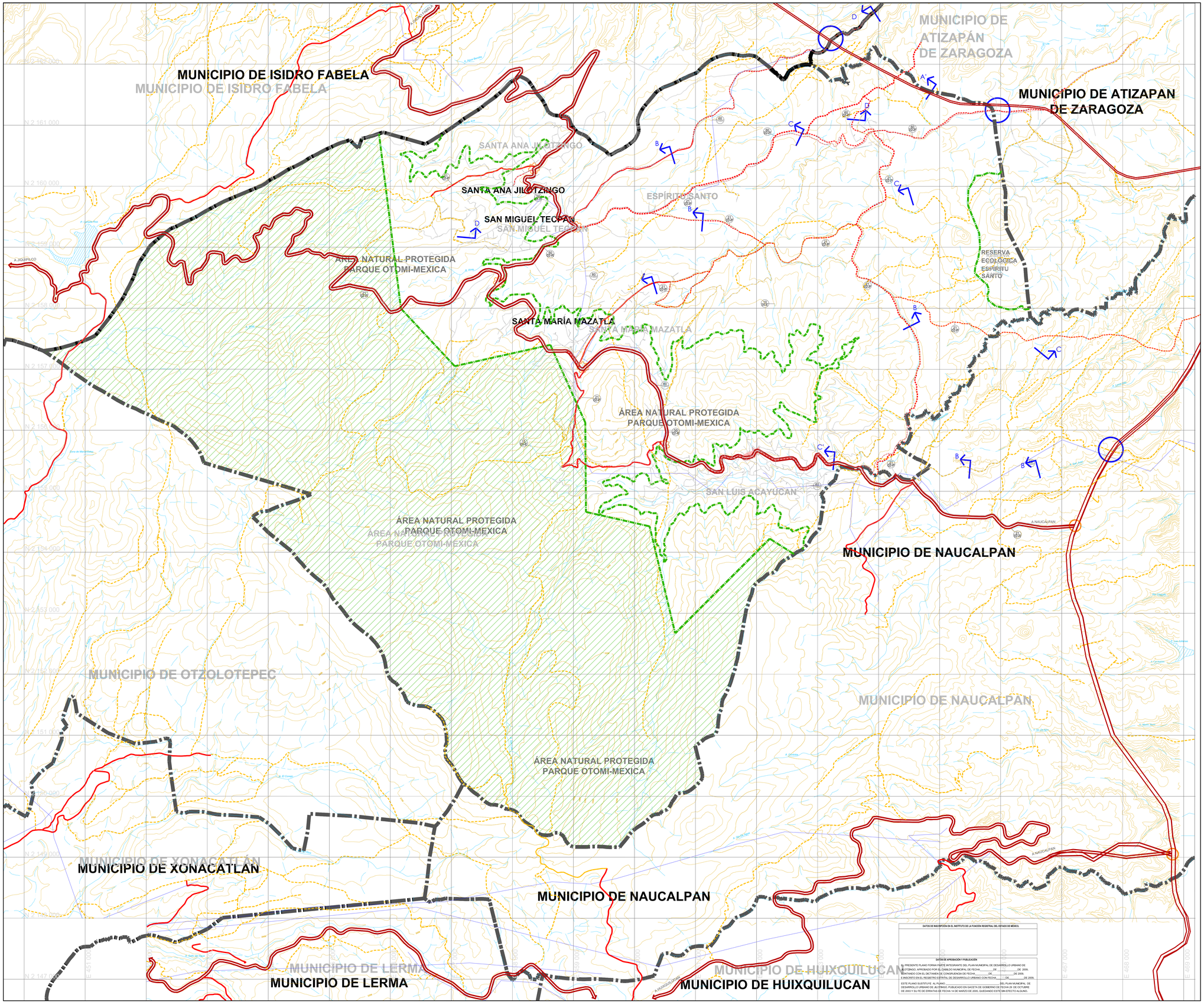

SIMBOLOGÍA TEMÁTICA:

VIALIDADES

EXISTENTE		PROPUESTA
	VIALIDAD REGIONAL	
	VIALIDAD PRIMARIA	
	VIALIDAD LOCAL	

ADECUACIÓN VIAL

Restricción por carretera del centro del arroyo de 40m, 20 a cada lado de su eje de acuerdo con la fundamentación jurídica 01

Referencia jurídica 01, ley de vías generales de comunicación, art. 20

40
01

VIALIDAD 02
Regional 02R
Primaria 02P

CUERPOS DE AGUA 05
Naturales
Escurrimientos 05R

LINEA ELÉCTRICA
07–85 kv
07–230 kv
07–400 kv

SECCIONES VIALES

DISTRIBUIDOR VIAL

SECCIÓN "D" PROPUESTA
VIALIDAD LOCAL

SECCIÓN "E" PROPUESTA
VIALIDAD LOCAL

SECCIÓN PROPUESTA CON PENDIENTE
VIALIDADE PRIMARIA

SECCIÓN PROPUESTA
VIALIDADE PRIMARIA

SECCIÓN "A" PROPUESTA
MÉXICO-GUADALAJARA

Nota:

CONSIDERACIONES PARA LAS AREAS CON DIFERENDO LIMÍTROFE

El presente Plan municipal de Desarrollo Urbano no prejuzga los límites territoriales de l muicipio, únicamente establece los reconocidos oficialmente por el Gobierno del Estado de México (Ley Orgánica Municipal, Artículo 7).

En las áreas con diferendo limítrofe, sólo podrán ejercer actos administrativos para el ordenamiento territorial de los asentamientos humanos y del desarrollo urbano de los centros de población, aquellas autoridades que se les reconoce jurisdicción administrativa sobre el territorio municipal, hasta en tanto, la autoridad competente emita el fallo correspondiente.

El presente documento no genera derechos para el o los territorios de que se trate el diferendo territorial.

simbología básica:

- Límite de Municipal
- Traza Urbana
- Vialidad Regional
- Vialidad Primaria
- Vialidad Secundaria
- Línea de Energía Eléctrica
- Cuerpo de Agua
- Rio
- Escurrimiento
- Curva de Nivel
- Acuerdo para el manejo, conservación y aprovechamiento de las cimas de montaña y cerros del Estado de México.
- Parque Otomi-Mexica
- Reserva Ecológica Espíritu Santo

fecha: AGOSTO 2011

escala: 1 : 18,000

0 500 1,000 2,000

orientación:

localización:

nombre del plano: **VIALIDADES Y RESTRICCIONES**

clave: **E-3**

Gobierno del Estado de México
Secretaría de Desarrollo Urbano

H. Ayuntamiento de Jilotzingo

Plan Municipal de Desarrollo Urbano

JILOTZINGO

Estado de México