

DATOS DE INSCRIPCIÓN EN EL REGISTRO PÚBLICO DE LA PROPIEDAD

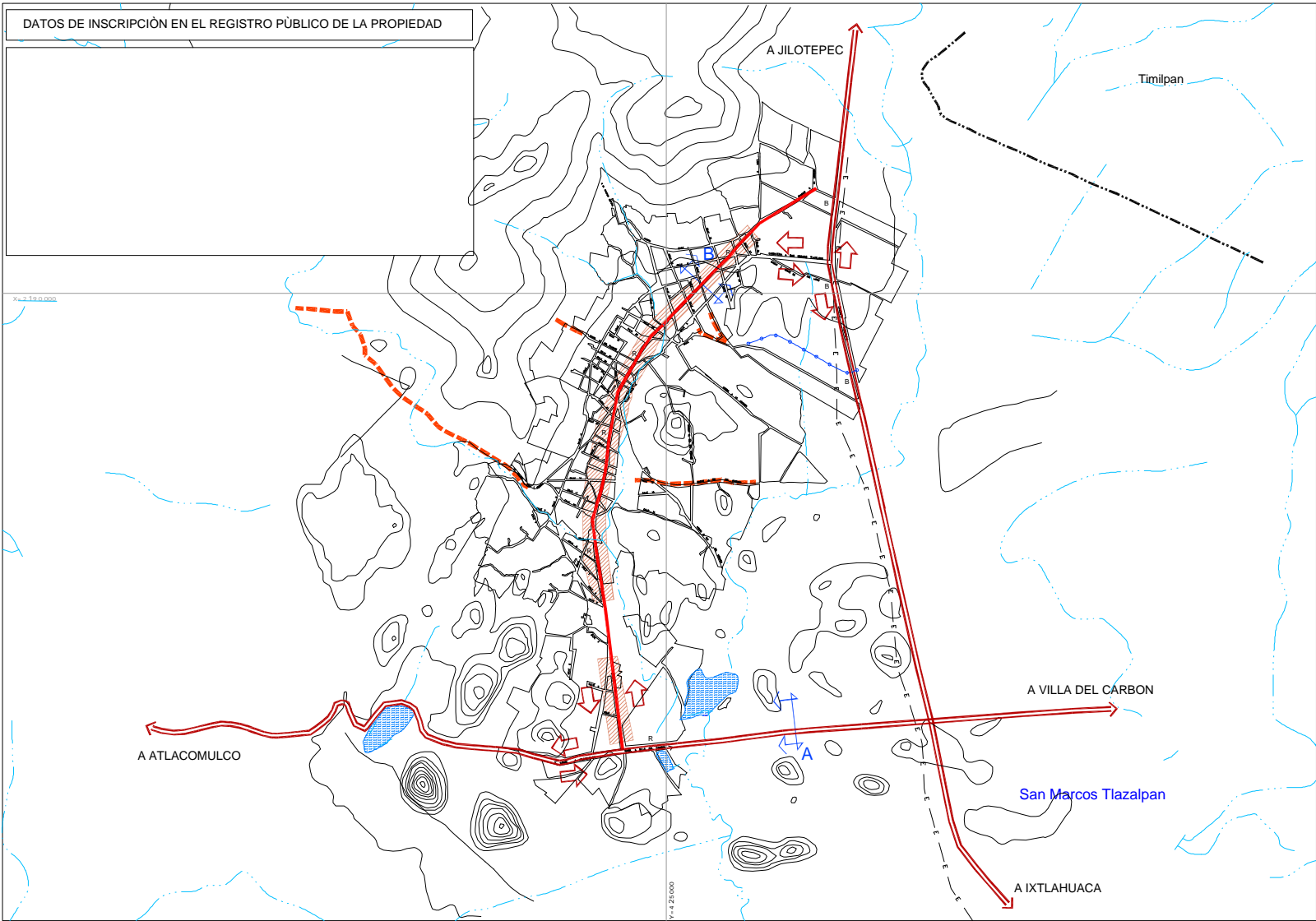

Simbología Temática

VALIDADES ACTUAL		PROPUESTA	
	VALIDAD REGIONAL		
	VALIDAD PRIMARIA		
	VALIDAD SECUNDARIA		
	INVASIÓN DE DERECHO DE VIA		
	PRINCIPALES FLUJOS VEHICULARES		
calidad del camino		B - Bueno	
		R - Regular	
		M - Malo	

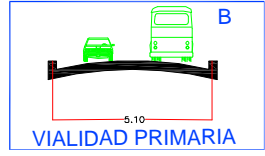

CONSIDERACIONES PARA LA APLICACIÓN DEL PLAN MUNICIPAL DE DESARROLLO URBANO:
 El presente Plan Municipal de Desarrollo Urbano es el resultado de un proceso participativo de planeación, elaborado conjuntamente por el Ayuntamiento de San Marcos Tlaxalpan, el Gobierno del Estado de Morelos y el Gobierno Federal.
 No se debe considerar este Plan como un instrumento administrativo para el otorgamiento de licencias de construcción, sino como un instrumento de planeación que orienta el desarrollo urbano del territorio municipal.
 El presente documento, no genera derechos para el o los terrenos que se trata el presente territorio.

Simbología Básica:

	Limite Estatal		Via férrea		Canal
	Limite Municipal		Línea eléctrica		Desembocadura
	Trazo urbano		Ducto		Curso de rímel
	Validad regional		Corpo de agua		Rio
	Validad primaria		Rio		
	Validad local				

fecha: Julio, 2003	escala: 1 : 10,000
-----------------------	-----------------------

orientación: 	localización:
------------------	-------------------

nombre del plano: INFRAESTRUCTURA Y EQUIPAMIENTO ACTUAL	clave: D-6D
---	-----------------------



Gobierno del Estado de México
 Secretaría de Desarrollo Urbano y Vivienda



H. Ayuntamiento de Morelos

Plan Municipal de Desarrollo Urbano

Morelos
 Estado de México