

EQUIPAMIENTO



Simbología temática

- | | |
|---|--|
| Administración Pública
<ul style="list-style-type: none"> ● Delegación Municipal ● Ministerio Público Estatal ● Oficina de Gobierno Estatal ● Oficina de Gobierno Federal ● Oficina de Gobierno Municipal ● Palacio Municipal ● Tribunal de Justicia Estatal | Asistencia Social
<ul style="list-style-type: none"> ● Casa del Adulto Mayor ● Centro de Desarrollo Comunitario ● Centro de Rehabilitación ● Estancia Infantil ● Plaza Comunitaria ● Unidad Médica |
| Comunicaciones
<ul style="list-style-type: none"> ● Administración Telegráfica ● Administración de Correos | Salud
<ul style="list-style-type: none"> ● Centro de Salud Rural ● Centro de Salud Urbano ● Clínica de Medicina Familiar ● Unidad de Medicina Familiar ● Hospital General |
| Deporte
<ul style="list-style-type: none"> ● Centro Deportivo ● Centro de Espectáculos Deportivos ● Gimnasio Deportivo ● Módulo Deportivo ● Unidad Deportiva | Cultura
<ul style="list-style-type: none"> ● Auditorio municipal ● Biblioteca Pública Municipal ● Casa de Cultura ● Centro Social Popular ● Museo Local ● Museo de Sitio ● Teatro |
| Comercio
<ul style="list-style-type: none"> ● Mercado Público ● Tienda LICONSA ● Tienda SEGALMEX | Educación
<ul style="list-style-type: none"> ● Preescolar ● Primaria ● Secundaria ● Bachillerato ● Licenciatura ● CAM ● Formación para el Trabajo |
| Servicios Urbanos
<ul style="list-style-type: none"> ● Academia de Policía ● Base Militar ● Central de Bomberos y Protección Civil ● Comandancia de Policía ● Módulo de Policía ● Panteón | |

*La representación es gráfica e ilustrativa

Simbología básica

- | | | |
|--|---|--|
| Límites Político-Administrativos
<ul style="list-style-type: none"> ▭ Límite Nicolás Romero ▭ Límite municipal ▭ Área Natural Protegida | Vías de comunicación
<ul style="list-style-type: none"> — Regional — Primaria — Secundaria | Medio natural
<ul style="list-style-type: none"> — Corrientes fluviales — Curvas de nivel intervalo 100m — Canal — Acueducto — Cuerpo de agua — Bosque |
| Infraestructura
<ul style="list-style-type: none"> — Línea eléctrica | Población
<ul style="list-style-type: none"> ■ Urbana ■ Rural — Trazo Urbana | |

No. de plano
D-08 BIS

Escala

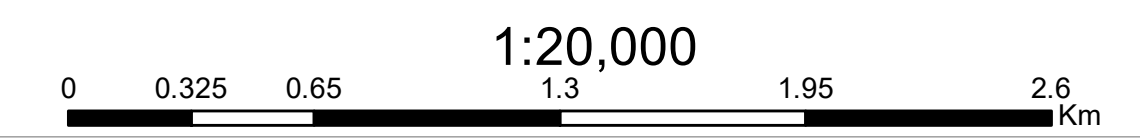

Proyección

Proyección Transversal de Mercator zona 14 N DATUM World Geodesic System 1984

Orientación



Fecha

octubre 2022

Localización

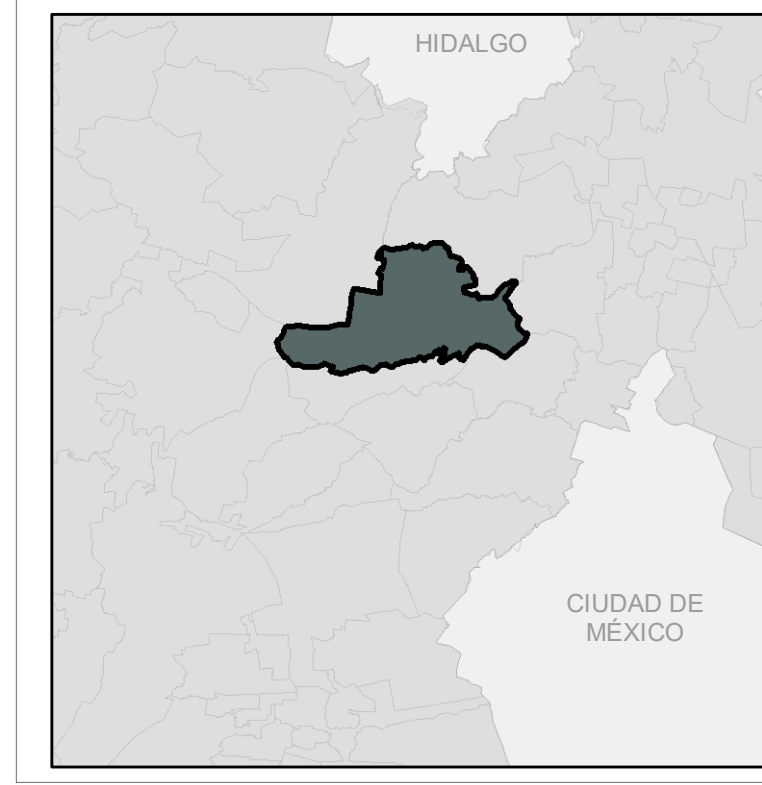

Fuente

Básica: Elaboración propia con base en datos de cartas topográficas 1:50000 INEGI (2019); Continuo de Elevaciones Mexicano (2013); Límites municipales IGECEM (2019); Áreas Naturales Protegidas CEPANAF (2021); Uso de suelo y Vegetación serie VI INEGI (2017); Red Nacional de Caminos INEGI (2020); Censo de Población y Vivienda INEGI (2020).
Temática: Elaboración propia con datos de SIGED, 2021; DENUE, 2021; CLUES, 2021; SSA, 2021; SIC, 2021; SIGE, 2021; CONADE, 2021; Atlas regional del Mapa Geoespacial Nacional del Censo de Población y Vivienda, INEGI 2020; e información proporcionada por el Sistema Municipal OI de Nicolás Romero, 2021; y levantamiento en campo, 2021.

DATOS DE INSCRIPCIÓN EN EL INSTITUTO DE LA FUNCIÓN REGISTRAL DEL ESTADO DE MÉXICO

Datos de Aprobación Publicación
EL PRESENTE PLANO FORMA PARTE INTEGRANTE DE LA MODIFICACIÓN DEL PLAN MUNICIPAL DE DESARROLLO URBANO DE NICOLÁS ROMERO, APROBADO POR EL CABILDO MUNICIPAL DE FECHA DE _____ DE _____ DE 2022, CONTANDO CON EL DICTAMEN DE CONGRUENCIA DE FECHA DE _____ DE _____ DE 2022 Y PUBLICADO EN LA GACETA DE GOBIERNO DEL ESTADO DE MÉXICO DE _____ DE _____ DE 2022, E INSCRITO EN EL REGISTRO ESTATAL DE DESARROLLO URBANO CON FECHA _____ DE _____ DE 2022.