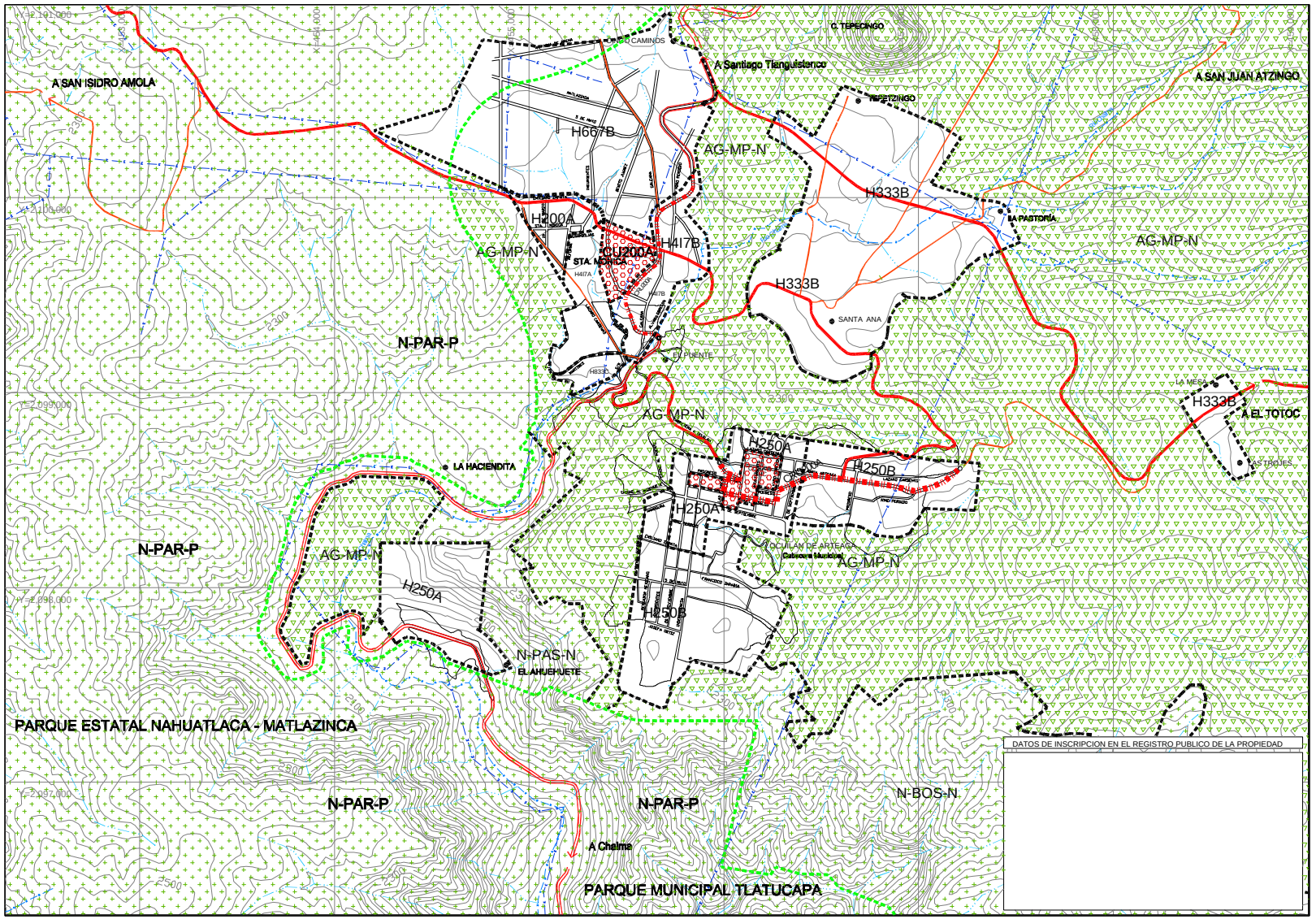

SIMBOLOGÍA TEMATICA:

HABITACIONAL

Uso Habitacional
m2 de terreno bruto/vivienda
mezcla de usos
H200A

H200A H250A H250B H333B H417B H667B H833C

CENTROS Y CORREDORES URBANOS

CU200A CU CENTRO URBANO 200A

CRU200A CORREDOR URBANO 200A

MEZCLA DE USOS

A= Habitacional - Actividades Terciarias
B= Habitacional - Actividades Terciarias - Actividades Primarias
C= Habitacional - Actividades Terciarias - Actividades Primarias
Actividades Secundarias - Infraestructura

NATURAL

Uso Natural
tipología
situación
N-PAR-P

N-PAR-P BOS BOSQUE
CATALOGACION
-P PROTEGIDA
-N NO PROTEGIDA

AGROPECUARIO

Uso Agropecuario
productividad
AG-AP

AG-AP MP MEDIANA PRODUCTIVIDAD

NOTA:
Los predios con frente a corredores urbanos, fuera del Centro Histórico, tendrán una restricción al frente de 5.50 m. a lo largo del frente.

NOTA:
El presente Plan Municipal de Desarrollo Urbano no prejuzga los límites territoriales del municipio, unicamente establece los reconocidos oficialmente por el Gobierno del Estado de México (Ley Orgánica Municipal, Artículo 7).

En las áreas con diferendo limítrofe, sólo podrán ejercer actos administrativos para el ordenamiento territorial de los asentamientos humanos y del desarrollo urbano de los centros de población, aquellas autoridades que se les reconoce jurisdicción administrativa sobre el territorio municipal, hasta tanto, la autoridad competente emita el fallo correspondiente.

El presente documento no genera derechos para el o los territorios de que se trate el diferendo.

simbología básica:

Límite Estatal	Vialidad local	Escurrimiento
Límite Municipal	Línea Eléctrica	Curva de nivel
Traza urbana	Cuerpo de agua	Parque Natural Protegido
Vialidad regional	Río	Zona de Riesgo
Vialidad primaria	Canal	

fecha: JUNIO 2003

escala: 1 : 10,000 — 0 100 200 400 600 m.

orientación:

localización:

Datos de Aprobación

EL PRESENTE PLANO FORMA PARTE DEL PLAN MUNICIPAL DE DESARROLLO URBANO DE OCUILAN, APROBADO POR EL CABILDO MUNICIPAL DE FECHA 07 DE DICIEMBRE DEL 2003, CONFIRMADO CON EL DICTAMEN DE CONGRUENCIA DE FECHA 08 DE DICIEMBRE DEL 2003, E INSCRITO EN EL REGISTRO ESTATAL DE DESARROLLO URBANO CON FECHA ____ DE ____

nombre del plano: ESTRUCTURA URBANA Y USOS DE SUELO

clave: E-2A

Gobierno del Estado de México
Secretaría de Desarrollo Urbano y Vivienda

H. Ayuntamiento de Ocuilan

Plan Municipal de Desarrollo Urbano

Ocuilan

Estado de México