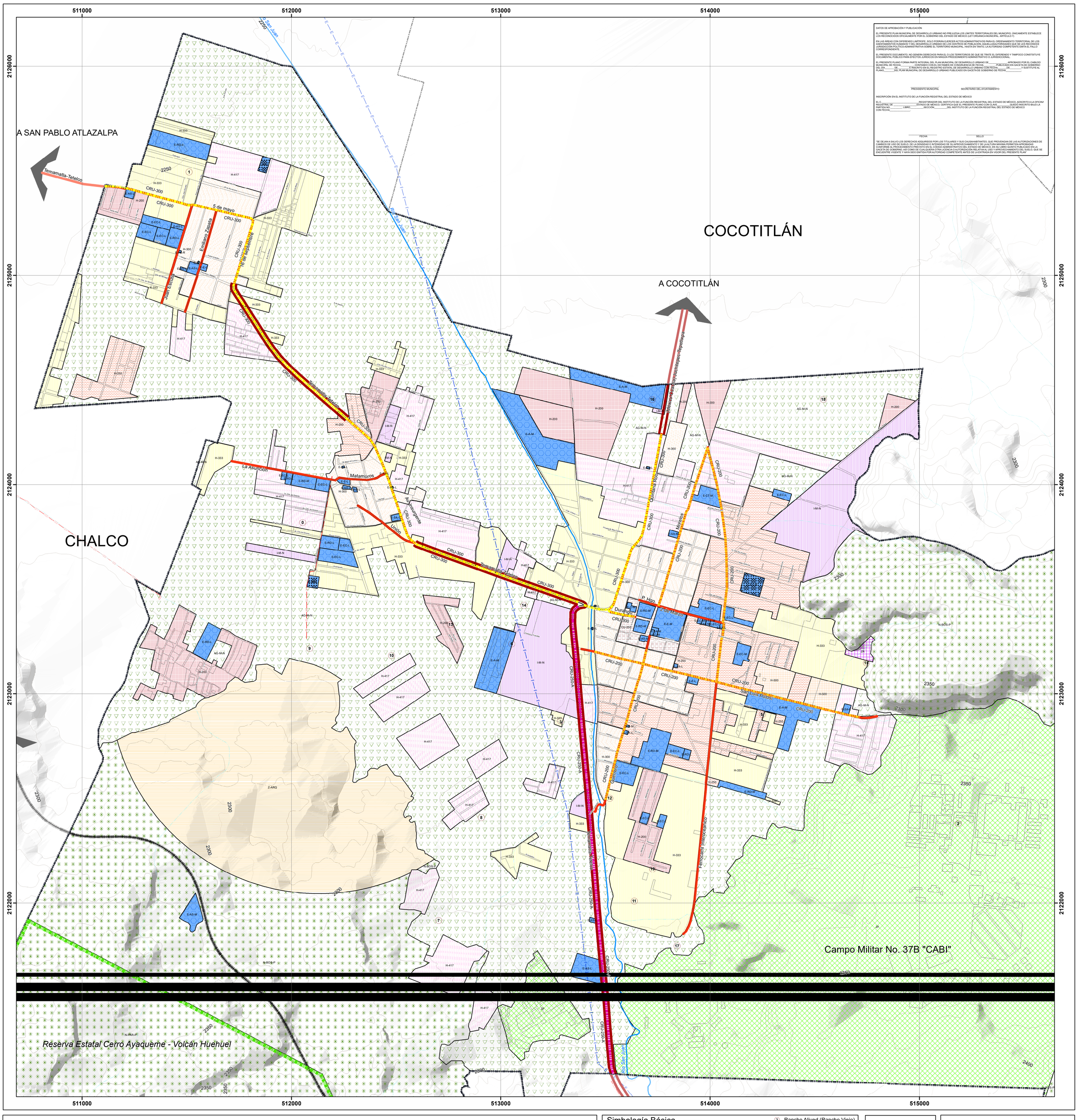

Simbología Temática:

ZONAS URBANAS

HABITACIONAL

Uso Habitacional / M2. de terreno bruto / vivienda — H-300-A — Mezcla de usos

H-200 | H-300 | H-417 | ZR | H-250 | H-333 | H-500

CENTRO URBANO

Uso Corredor/Centro Urbano / M2. de terreno bruto

CU-250 — CU-250

CORREDOR URBANO

CRU-200 | CRU-300 | CRU-250-A

ZONA FEDERAL (CAMPO MILITAR No. 37B "CABI")

EQUIPAMIENTO URBANO

Uso equipamiento / Tipología

E-EC-R — E-EC-R — Nivel de cobertura

E-A ABASTO
E-AS ADMINISTRACIÓN Y SERVICIOS
E-C COMERCIO
E-CT COMUNICACIONES Y TRANSPORTE
E-EC EDUCACIÓN Y CULTURA
E-E ESPECIAL
E-RD RECREACIÓN Y DEPORTE
E-SA SALUD Y ASISTENCIA

-R REGIONAL
-M MICROREGIONAL
-L LOCAL

INDUSTRIA

Uso industria / Tamaño / Catalogación

I-M-N — I-M-N

I-M MEDIANA
-N NO CONTAMINANTE

ZONAS NO URBANIZABLES

AGROPECUARIO

Uso agropecuario / Productividad / Situación

AG-MP-N — AG-MP-N

AG-MP MEDIANA PRODUCTIVIDAD
-N NO PROTEGIDO

NATURAL

Uso natural / Tipología / Situación

N-BOS-N — N-BOS-N

N-BOS BOSQUE
N-PAR PARQUE
-N NO PROTEGIDO
-P PROTEGIDO

ÁREA NATURAL PROTEGIDA RESERVA ESTATAL "CERRO AYAQUEME - VOLCÁN HUEHUE"

ZONA ARQUEOLÓGICA

Nota:"Los trámites iniciados en fecha previa a la publicación serán emitidos con base en el Plan anterior".

Simbología Básica

- Límite municipal
- Colindancias
- Traza urbana
- Vialidad regional
- Vialidad primaria
- Vía férrea
- Acueducto
- Cementerio
- Curva de nivel
- Línea eléctrica
- Corriente perenne
- Corriente intermitente
- Zona Federal Campo Militar 37-B CABI
- Área Natural Protegida Parque Estatal Cerro Ayaqueme - Volcán Huehuel

Localidades

0 Los Reyes Acatlixhuayan
1 Santiago Zula
2 El Cabi
3 Rancho Alived (Rancho Viejo)
4 Rancho la Dinamita
5 Barrio Tepetitlin
6 Rastro Temamatla
7 Rancho San Judas Tadeo
8 Rancho Tepancal
9 Ampliacian Potrero
10 Ejido el Tejocote
11 La Estación
12 Rancho las Garzas
13 El Tejocote
14 Finca de los Capulines
15 Colonia Guadalupana
16 Faisanes [Granja]
17 Tenexcaltitla
18 Granja 24 Horas Zaragoza
19 Predio de los Albertocos
20 Rancho San Miguel

Nombre del Plano: ZONIFICACIÓN DEL TERRITORIO

Clave: E-2A

Fuentes y Referencias de información
INEGI, Carta Topográfica E14B41, 1:50 000, 2015.
CONANP, Áreas Naturales Protegidas, 2022.

Parámetros geográficos
Proyeccción: UTM. Zona 14N. Datum: WGS_1984.

Fecha: Febrero 2023

Orientación: N, W, E, S

Localización: Querétaro, Guanajuato, Hidalgo, Puebla, Michoacán, Tlaxcala, CDMX, Morelos, Puebla, Guerrero

Escala: 1: 8 000
0 100 200 300 400 800 Meters

Temamatla
Estado de México

Gobierno del Estado de México
Secretaría de Desarrollo Urbano y Obra

H. Ayuntamiento de Temamatla

Plan Municipal de Desarrollo Urbano