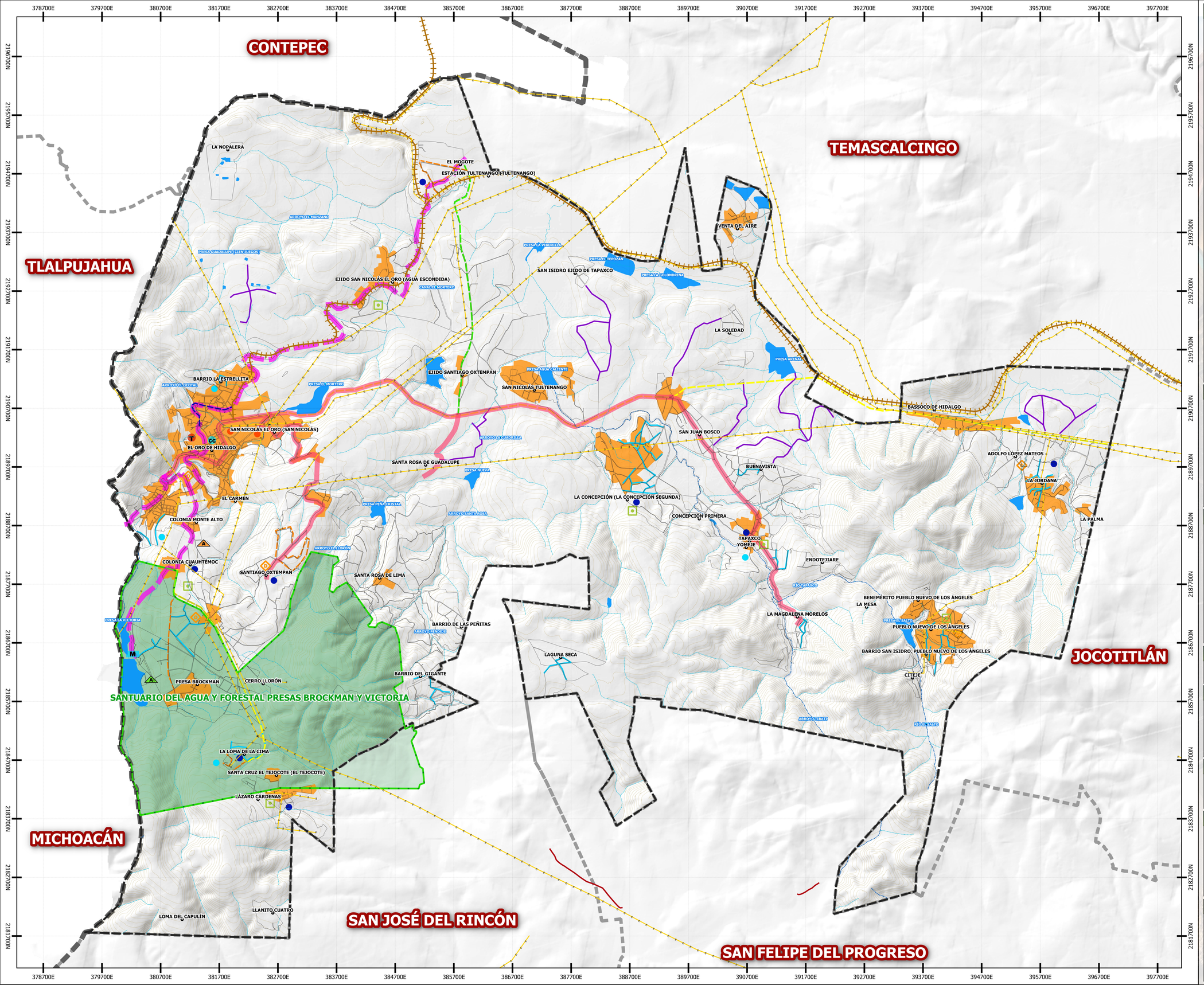

SIMBOLOGÍA TEMÁTICA

- Empedrados en localidades rurales
- Ampliación de red de agua potable
- Introducción de drenaje sanitario
- Construcción y mejoramiento de equipamientos educativos
- Proyecto ecoturístico en vías del ferrocarril
- Conservación de caminos saca cosecha
- Perforación de pozo profundo para dotación de agua potable
- Construcción y mejoramiento de equipamiento deportivo
- Programa fosas septicas
- Actualización de programa de manejo de A.N.P
- Impulso a corredor turístico (ruta religiosa)
- Impulso a corredor mixto (turismo y servicios)
- Corredor turístico - artesanal
- Corredor comercial - habitacional
- Proyecto teleférico
- Proyecto centro de convenciones
- Centro de aventura descubridora
- Malecón
- Parque aventura
- Área Urbana

SIMBOLOGÍA BÁSICA

- LÍMITE MUNICIPAL
- LÍMITE ESTATAL ESTADO DE MÉXICO
- LÍMITES MUNICIPALES COLINDANTES
- TRAZA URBANA
- LOCALIDADES
- VIALIDADES REGIONALES
- VIALIDADES PRIMARIAS
- LÍNEA ELÉCTRICA
- RED FERROVIARIA
- CURVAS DE NIVEL
- CORRIENTES DE AGUA PERENNES
- CORRIENTES DE AGUA INTERMITENTES
- CUERPOS DE AGUA
- ÁREA NATURAL PROTEGIDA

FUENTES Y REFERENCIAS DE INFORMACIÓN
Cartografía IGECEM 2019
Cartografía Geoestadística Urbana 2020
Instituto Nacional de Estadística, Geografía e Informática, INEGI
CEPANAF 2021

PARÁMETROS GEOGRÁFICOS
Proyección: Universal Transversal de Mercator. Zona 14N
DATUM: WGS_1984

DATOS DE APROBACIÓN Y PUBLICACIÓN

EL PRESENTE PLAN DE DESARROLLO URBANO, NO PREJUZGA LOS LÍMITES TERRITORIALES DEL MUNICIPIO, ÚNICAMENTE ESTABLECE LOS RECONOCIDOS POR EL GOBIERNO DEL ESTADO DE MÉXICO, (LEY ORGÁNICA MUNICIPAL, ARTÍCULO 7) LA EXTENSIÓN TERRITORIAL DE LOS MUNICIPIOS DEL ESTADO, COMPRENDERÁ LA SUPERFICIE Y LÍMITES RECONOCIDOS PARA CADA UNO DE ELLOS.

EL PRESENTE DOCUMENTO, NO GENERA DERECHOS PARA EL O LOS TERRITORIOS DE QUE SE TRATE EL DIFERENDO Y TAMPOCO CONSTITUYE DOCUMENTAL PÚBLICA PARA EFECTOS JURÍDICOS EN NINGÚN PROCEDIMIENTO ADMINISTRATIVO O JURISDICCIONAL.

EL PRESENTE MAPA FORMA PARTE INTEGRAL DEL PLAN DE DESARROLLO URBANO DE EL ORO, APROBADO POR EL CABILDO MUNICIPAL EN FECHA_____DE _____DE _____, CONTANDO CON EL DICTAMEN DE CONGRUENCIA CON FECHA DE_____DE_____DE_____, PUBLICADO EN LA GACETA DE GOBIERNO DEL DÍA_____DE_____DE_____ E INSCRITO EN EL SISTEMA ESTATAL DE INFORMACIÓN DEL DESARROLLO URBANO CON FECHA_____DE_____DE_____.

PRESIDENTA MUNICIPAL DE EL ORO _____ DIRECTOR DE OBRAS PÚBLICAS Y DESARROLLO URBANO _____

SECRETARIO DEL AYUNTAMIENTO

INSCRIPCIÓN EN EL INSTITUTO DE LA FUNCIÓN REGISTRAL DEL ESTADO DE MÉXICO

EL C._____ REGISTRADOR DEL INSTITUTO DE LA FUNCIÓN REGISTRAL DEL ESTADO DE MÉXICO, ADSCRITO A LA OFICINA REGISTRAL DE_____ ESTADO DE MÉXICO, CERTIFICA QUE EL PRESENTE LIBRO_____, SECCIÓN_____ DEL INSTITUTO DE LA FUNCIÓN PÚBLICA REGISTRAL DEL ESTADO DE MÉXICO CON FECHA.

NOMBRE FECHA
SELLO

FECHA

FEBRERO 2024

ORIENTACIÓN

LOCALIZACIÓN

ESCALA

ESC. 1:28,000

0 1 2 3 km

NOMBRE DEL MAPA

PROYECTOS, OBRAS Y ACCIONES

CLAVE DEL MAPA

E06

PLAN MUNICIPAL DE DESARROLLO URBANO DE EL ORO

GOBIERNO DEL ESTADO DE MÉXICO
SECRETARÍA DE DESARROLLO URBANO E INFRAESTRUCTURA
H. AYUNTAMIENTO DE EL ORO