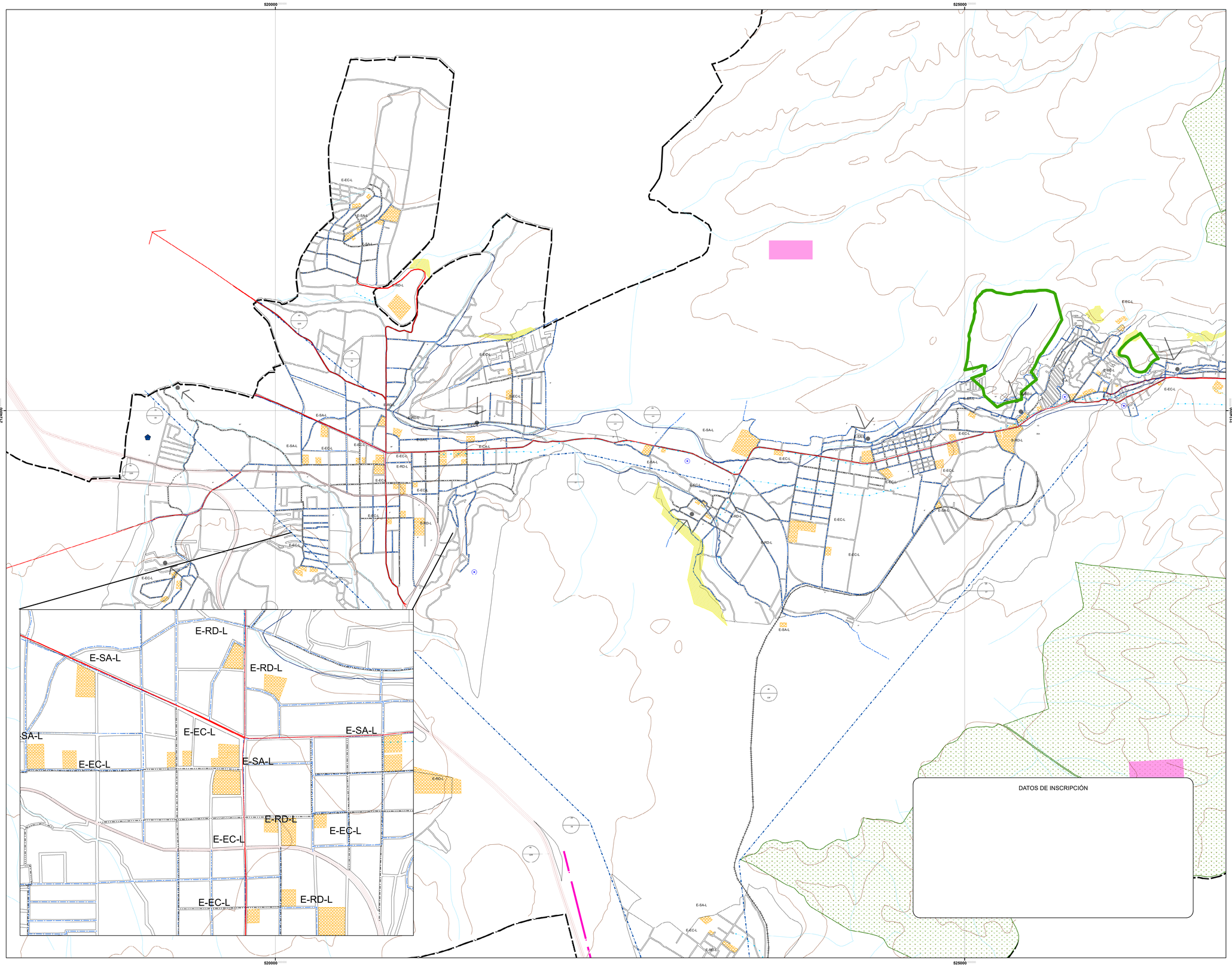

GOBIERNO DEL
ESTADO DE MÉXICO

AYUNTAMIENTO DE TLALMANALCO

LOCALIZACIÓN

SIMBOLOGÍA

AGUA POTABLE

10" Diametro en pulgadas

RED TRONCAL DE AGUA

FUENTE DE ABASTECIMIENTO
P - Pozo

TANQUE DE ALMACENAMIENTO

Cap. en m3

SIN SERVICIO
A- Agua
D- Drenaje
E- Electricidad

DRENAJE SANITARIO

38" COLECTOR PRINCIPAL

PLANTA DE TRATAMIENTO

DESCARGAS DE AGUAS NEGRAS

ELECTRICIDAD

220 kv
25.00 LÍNEAS DE ELECTRICIDAD

BASURERO

VIALIDADES

actual
VIALIDAD REGIONAL

VIALIDAD PRIMARIA

RESTRICCIONES

Referencia jurídica 01, ley de vías generales de comunicación, art.20

40
02R

Restricción por carretera del centro del arroyo de 40m, 20 a cada lado de su eje de acuerdo con la fundamentación jurídica 01

Vialidad 02
Regional 02R
Primaria 02P
Secundaria 025

CUERPOS DE AGUA 06
Artificiales
Acueductos 06A

LINEA ELECTRICA 07

CUERPOS DE AGUA 05
Naturales
Rios 05R
Arroyos 05A
Escurrimientos 05E
Lagos y Lagunas 05L

VÍAS FERREAS 03
Ferrocarril 03F

EQUIPAMIENTO URBANO

E- EC - L EDUCACIÓN Y CULTURA
E- SA - L SALUD Y ASISTENCIA
E- CA - L COMERCIO Y ABASTO
E- RD - L RECREACIÓN Y DEPORTE
E- CT - L COMUNICACIONES Y TRANSPORTE
E- AS- L ADMINISTRACIÓN Y SERVICIOS
-L LOCAL
-R REGIONAL

Uso Equipamiento
tipología
E - EC - L nivel de cobertura

ÁREA NATURAL PROTEGIDA

SIMBOLOGIA BASICA

Límite Estatal	Vía Ferrea	Río
Limite del Plan Municipal	Área natural protegida	Escurrimientos
Traza Urbana	Línea de Emergia Eléctrica	Curva de Nivel
Vialidad Primaria	Acueducto	Línea Telefónica

AYUNTAMIENTO DE TLALMANALCO
2016-2018

LIC. OSCAR JIMENEZ RAYON
PRESIDENTE MUNICIPAL CONSTITUCIONAL

DIRECCIÓN DE OBRAS PUBLICAS,
DESARROLLO URBANO Y ECOLOGIA

L.P.T. MAURICIO SILVA ADAYA
DIRECTOR GENERAL

FECHA
AGOSTO 2018

ESCALA
0 237.5 475 950 Metros

PLANO
INFRAESTRUCTURA Y EQUIPAMIENTO ACTUAL

CLAVE
D-6A

ORIENTACIÓN
N

GOBIERNO DEL
ESTADO DE MÉXICO
SECRETARÍA DE DESARROLLO URBANO
Y METROPOLITANO

PLAN MUNICIPAL DE DESARROLLO URBANO

EDOMÉX
DECISIONES FIRMES,
RESULTADOS FUERTES.

T L A L M A N A L C O

Ayuntamiento de Tlalmanalco
2016 - 2018
Historia, Identidad y Futuro

DATOS DE APROBACIÓN Y PUBLICACIÓN

El Presente plano forma parte integrante del Plan Municipal de Desarrollo Urbano de Tlalmanalco, aprobado por el Cabildo Municipal de Fecha _____ de _____ del 2018. Contando con el Dictamen de Congruencia de Fecha _____ de _____ del 2018 y publicado en la Gaceta de Gobierno del Estado de México del _____ de _____ del 2018 e inscrito en el Sistema Estatal de Información de Desarrollo Urbano con fecha _____ de _____ del 2018.

El C. _____ Registrador del Registro Público de la Propiedad adscrito a la oficina registral de _____, Estado de México. Certifica que el presente plano con clave _____ quedo inscrito bajo la partida No. _____, Volumen _____, Libro _____ sección cuarta del Registro Público de la Propiedad.

Nombre Fecha Sello